

Индивидуальный жилой дом
ул. Южная д.55, п.г.т.Крестцы, Крестецкий район
Новгородская область

проектная документация
"АРХИТЕКТУРНЫЕ РЕШЕНИЯ"

АР

2014

План 1 этажа на отм. +0.000

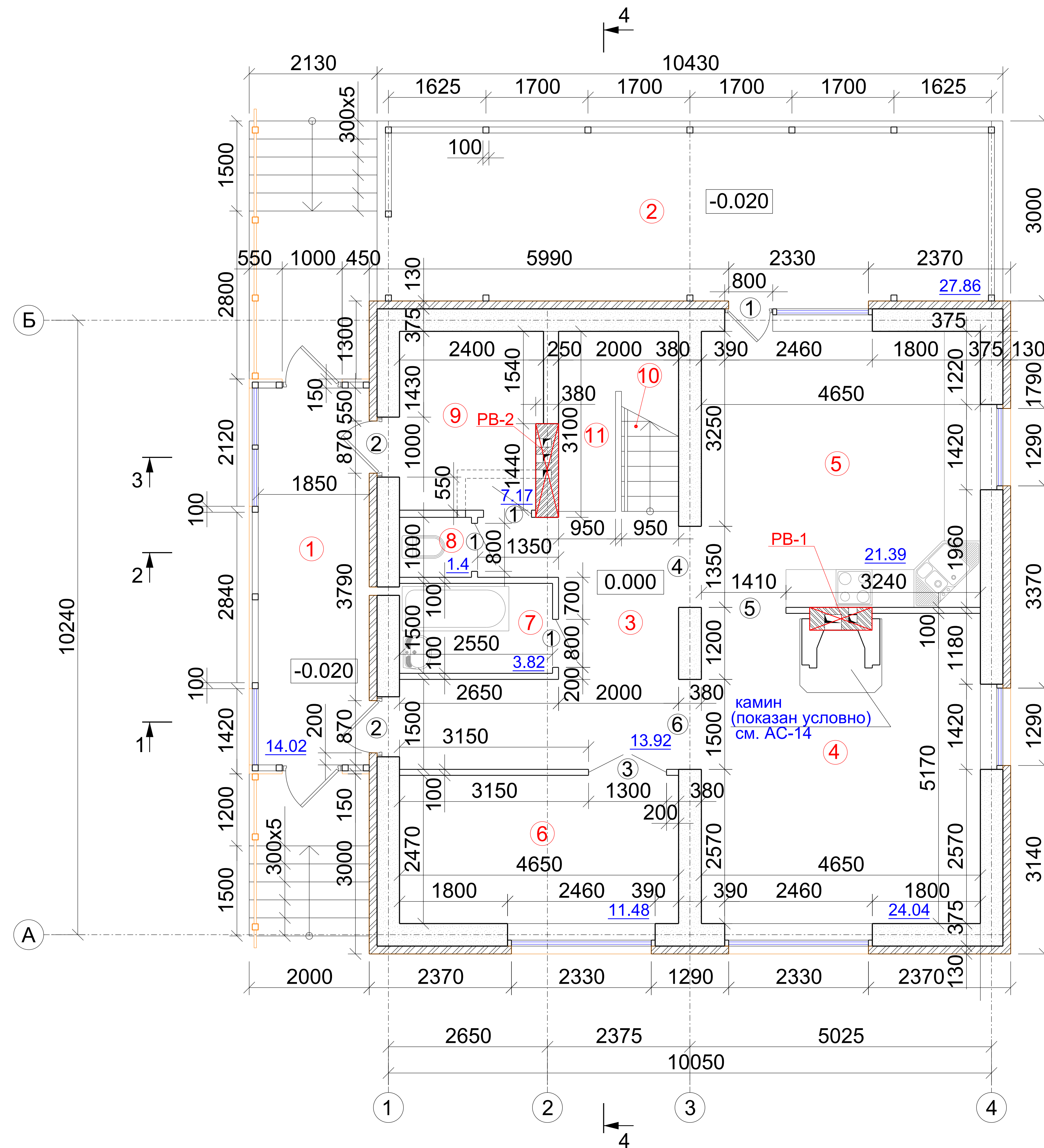

Общ. S=133м2

ЭКСПЛИКАЦИЯ ПОМЕЩЕНИЙ

№ по плану	Наименование	Площадь, м2
1	Веранда	14.02
2	Терраса	27.86
3	Холл	13.92
4	Гостиная	24.04
5	Кухня столовая	21.39
6	Детская игровая	11.48
7	Ванная	3.82
8	Санузел	1.4
9	Тепловой пункт	7.17
10	Лестничная клетка	6.0
11	Кладовая(под лестницей)	1.9

ВЕДОМОСТЬ ПРОЕМОВ ВОРОТ И ДВЕРЕЙ

Марка, поз	Размер проёма, мм
1	800x2100
2	1000x2100
3	1300x2100
4	1350x2400
5	1400x2400
6	1500x2400

УСЛОВНЫЕ ОБОЗНАЧЕНИЯ:

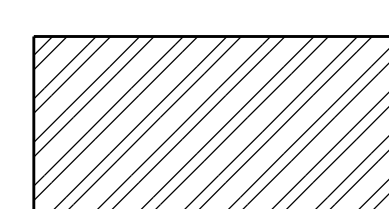
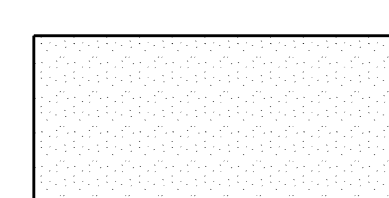
-  - кирпичные стены, колонны, облицовка стен кирпичом
-  - газобетонные стены

Инов. № подл.	Подп. и дата	Взам. инв. №

						2014-AP		
						Индивидуальный жилой дом, ул. Южная д.55, п.г.т. Крестцы, Крестецкий район, Новгородская область.		
Изм.	Кол.уч	Лист	№ док	Подпись	Дата	Стадия	Лист	Листов
Разработ.						П	4	
Провер.								
Гл. спец.								
ГАП								
Н. контр.						План 1 этажа на отм. +0.000		

План 2 этажа на отм. +3.100

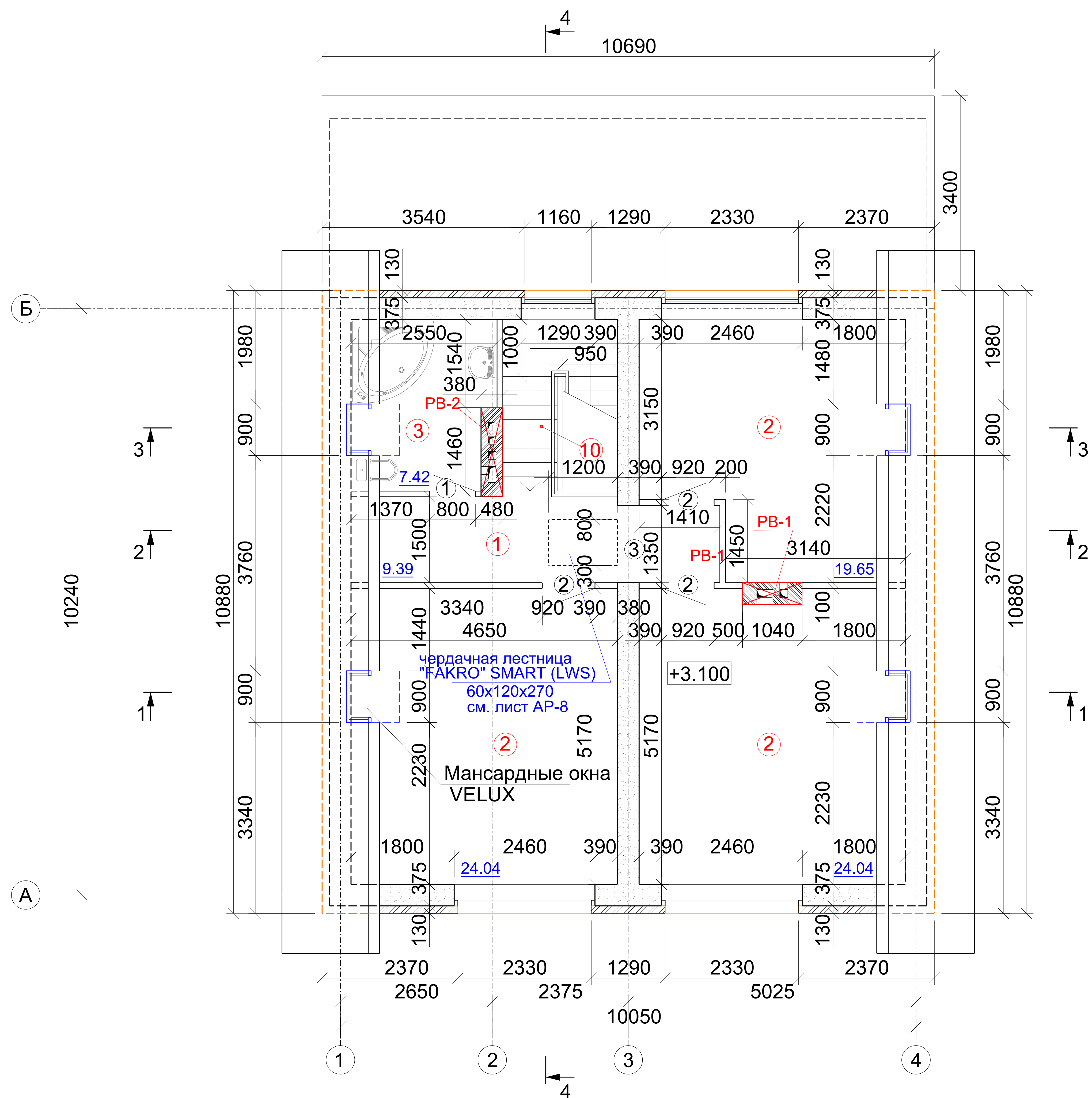

Общ. S=84.54м2

ЭКСПЛИКАЦИЯ ПОМЕЩЕНИЙ

№ по плану	Наименование	Площадь, м2
1	Коридор	9.39
2	Спальня	67.73
3	Санузел, ванная	7.42
10	Лестничная клетка	

ВЕДОМОСТЬ ПРОЕМОВ ВОРОТ И ДВЕРЕЙ

Марка, поз	Размер проёма, мм
1	800x2100
2	900x2100
3	1350x2400

УСЛОВНЫЕ ОБОЗНАЧЕНИЯ:

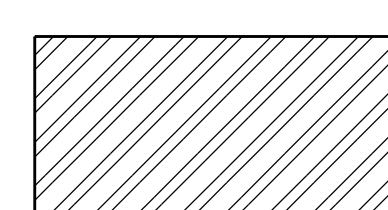
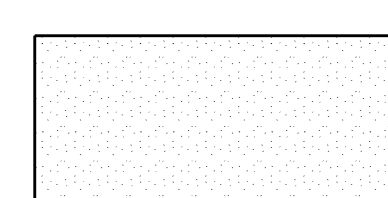
-  - кирпичные стены, колонны, облицовка стен кирпичом
-  - газобетонные стены

2014-AP

Индивидуальный жилой дом,
ул. Южная д.55, п.г.т. Крестцы, Крестецкий район,
Новгородская область.

Изм.	Кол.уч	Лист	№ док	Подпись	Дата	Стадия	Лист	Листов
						П	5	
План 2 этажа на отм. +3.100								

Инов. № подл.	Подп. и дата	Взам. инв. №

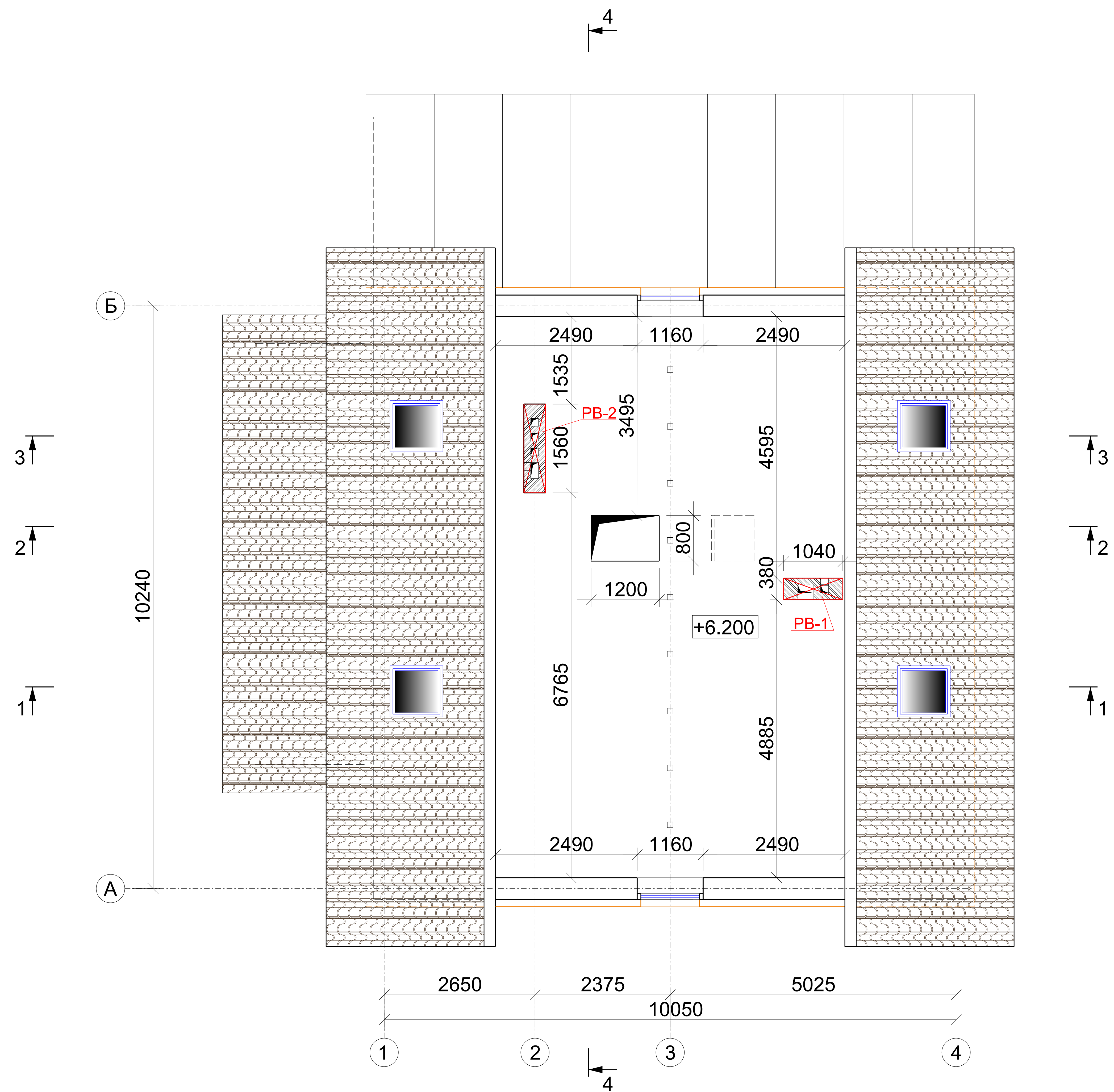

Инв. № подл.	Подп. и дата	Взам. инв. №

						2014-AP		
						Индивидуальный жилой дом, ул. Южная д.55, п.г.т. Крестцы, Крестецкий район, Новгородская область.		
Изм.	Кол.уч	Лист	№ док	Подпись	Дата	Стадия	Лист	Листов
Разработ.								
Провер.						П	6	
Гл. спец.								
ГАП								
Н. контр.						План чердака		

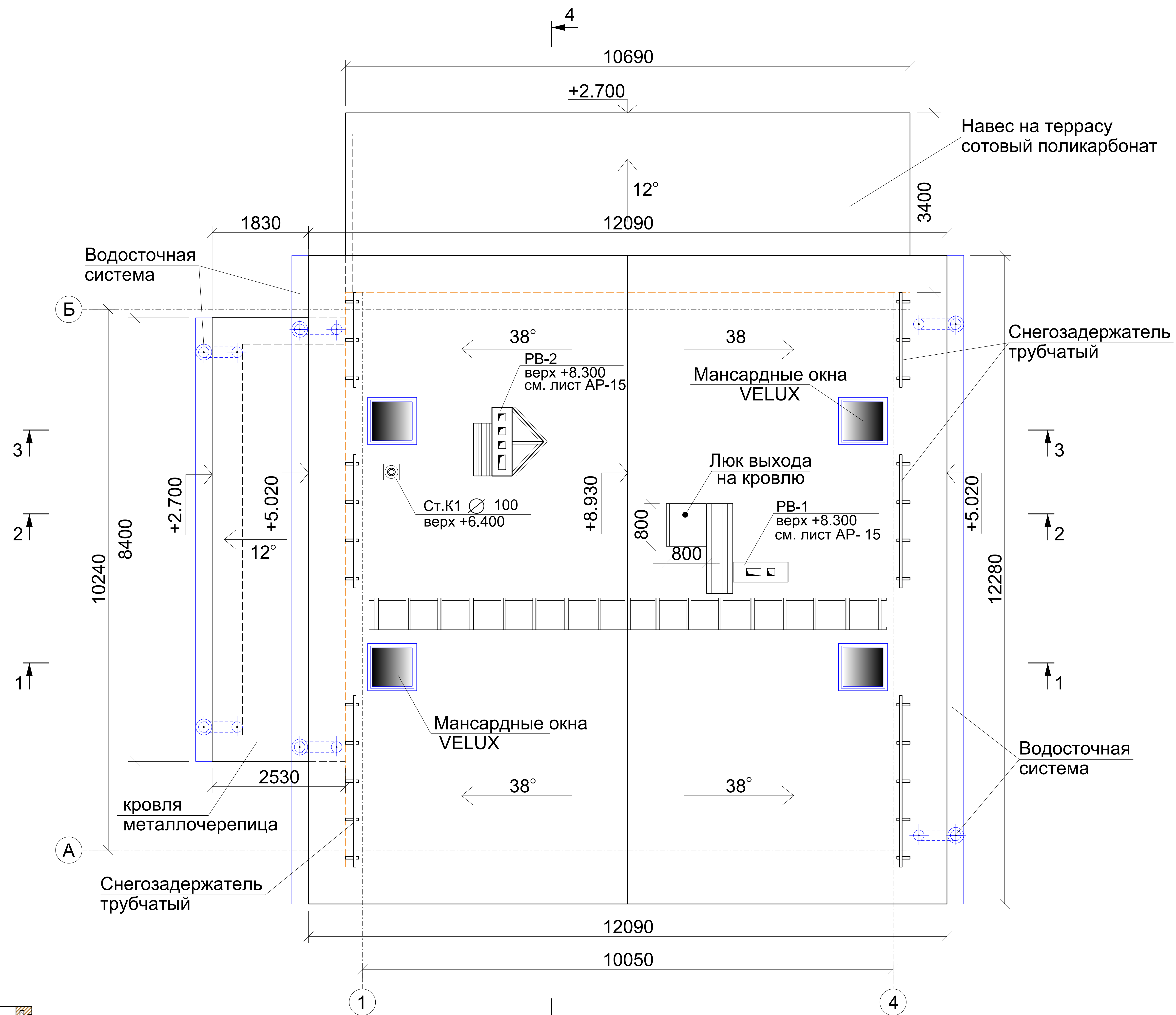

УЗЕЛ ПРОХОДА КАНАЛИЗАЦИОННОГО СТОЯКА "К1" ЧЕРЕЗ КРОВЛЮ

вентиляционный выход "VILPE" коричневого цвета

проходной элемент для металлочерепицы "монтеррей"

металлочерепица RUUKKI "монтеррей"
фанера б=10 мм.

обрешётка брус 50(н)x75 мм.

контробрешётка доска 50x75(н) мм.

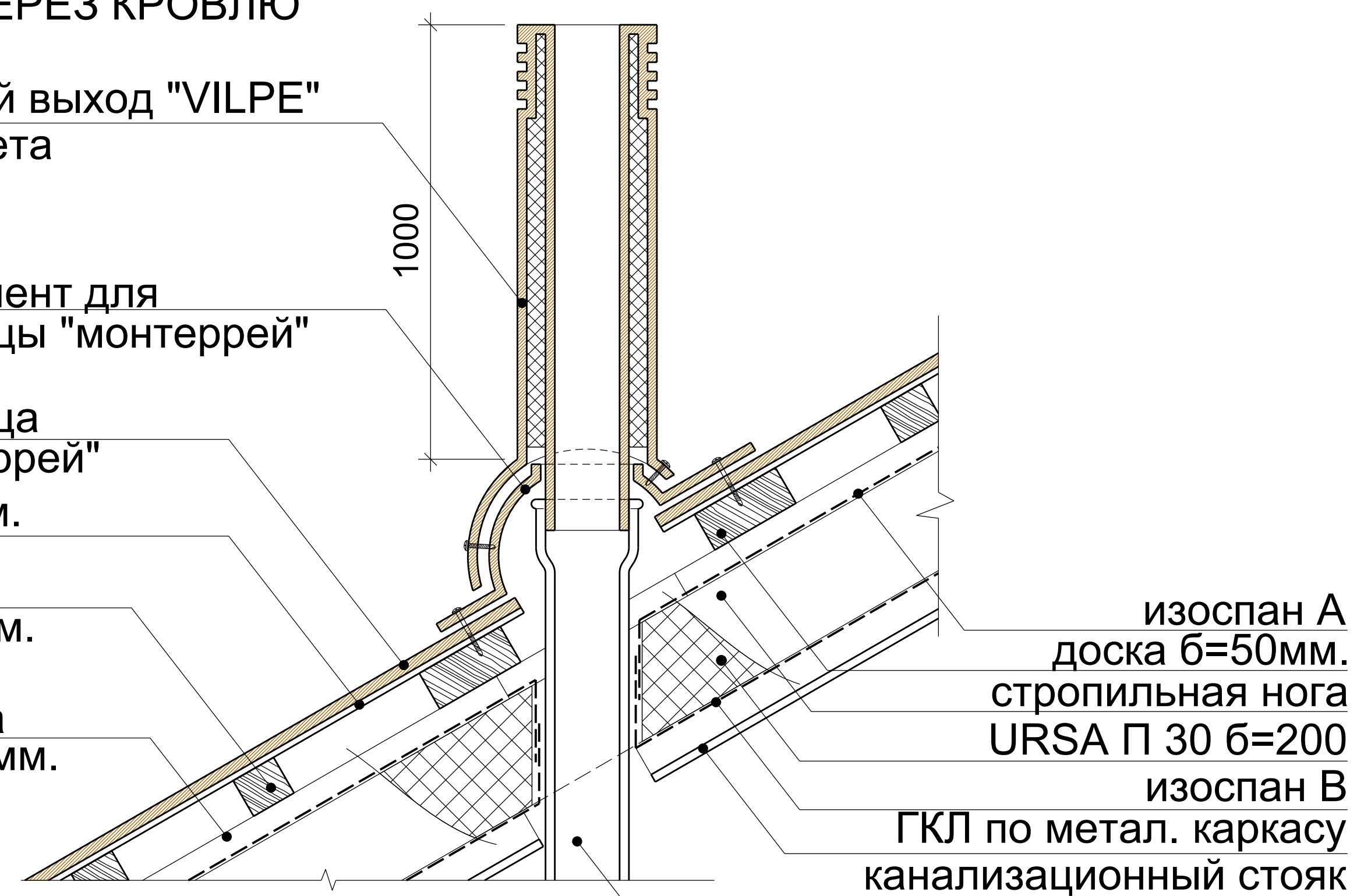

изоспан А доска б=50мм.

стропильная нога URSA П 30 б=200

изоспан В
ГКЛ по метал. каркасу
канализационный стояк

Примечание:
1. Привязку канализационного стояка уточнить по месту.

Инва. № подл.	Подп. и дата	Взам. инв. №

						2014-АР		
						Индивидуальный жилой дом, ул. Южная д.55, п.г.т. Крестцы, Крестецкий район, Новгородская область.		
Изм.	Кол.уч	Лист	№ док	Подпись	Дата	Стадия	Лист	Листов
Разработ.						П	7	
Провер.								
Гл. спец.								
ГАП								
Н. контр.								
План кровли								

Разрез пола вар.1

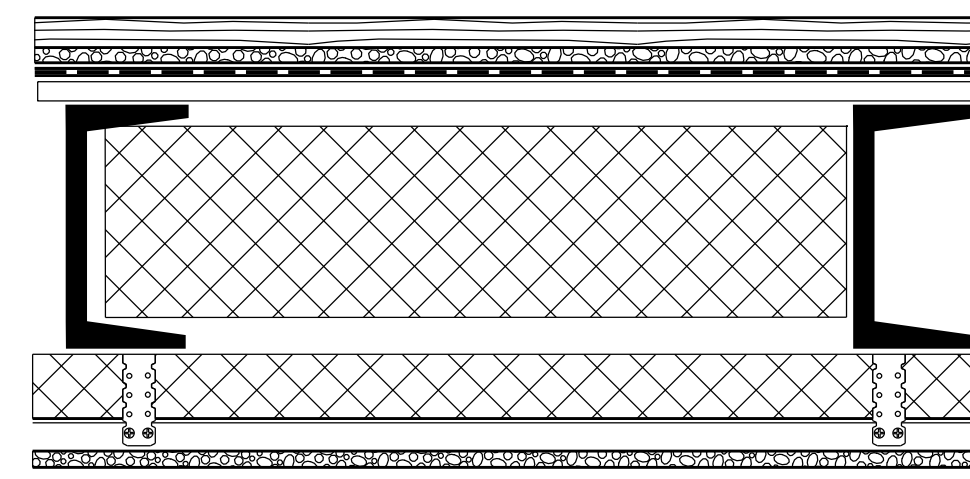

- ламинированная половая доска h=8 мм.
- пробковая подложка h=2 мм.
- армированная полиэтиленовая плёнка
- черновой пол плиты OSB 10-15 мм
- доски
- минераловатные плиты б=100
- швеллер перекрытия
- минераловатные плиты б=50, в подшивном ГКЛ по металлическому каркасу потолке h=80 мм.

Разрез пола вар.2

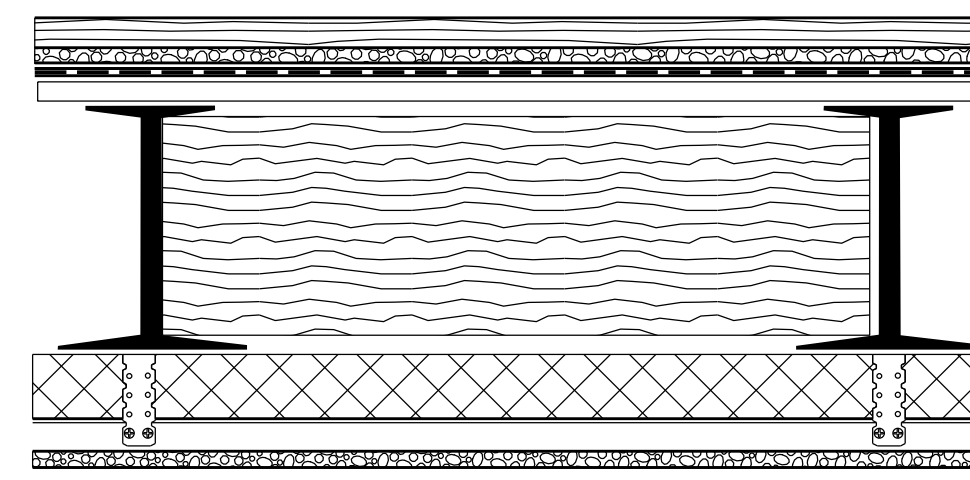

- ламинированная половая доска h=8 мм.
- пробковая подложка h=2 мм.
- армированная полиэтиленовая плёнка
- черновой пол плиты OSB 10-15 мм
- доски
- деревянная балка
- минераловатные плиты б=100
- швеллер двутавр перекрытия
- минераловатные плиты б=50, в подшивном ГКЛ по металлическому каркасу потолке h=80 мм.

- металлочерепица
- обрешетка - бр75x50, шаг400
- контробрешетка - бр50x50
- ветрозащита - Изоспан AS
- стропила - бр50x200(h)
- пароизоляция - Изоспан В
- обрешетка - бр75x50, шаг400
- зашивка - гипсокартон, б=25

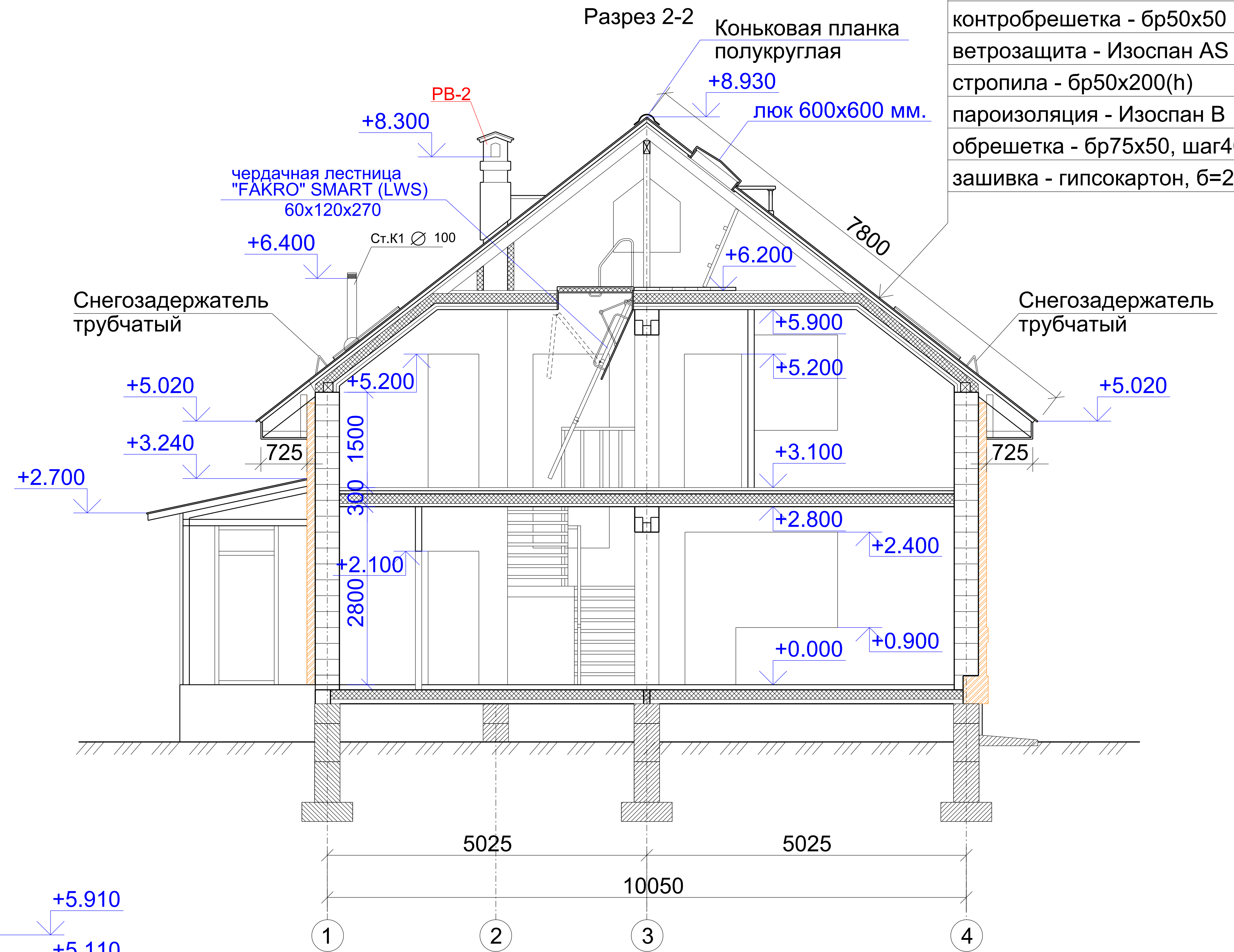
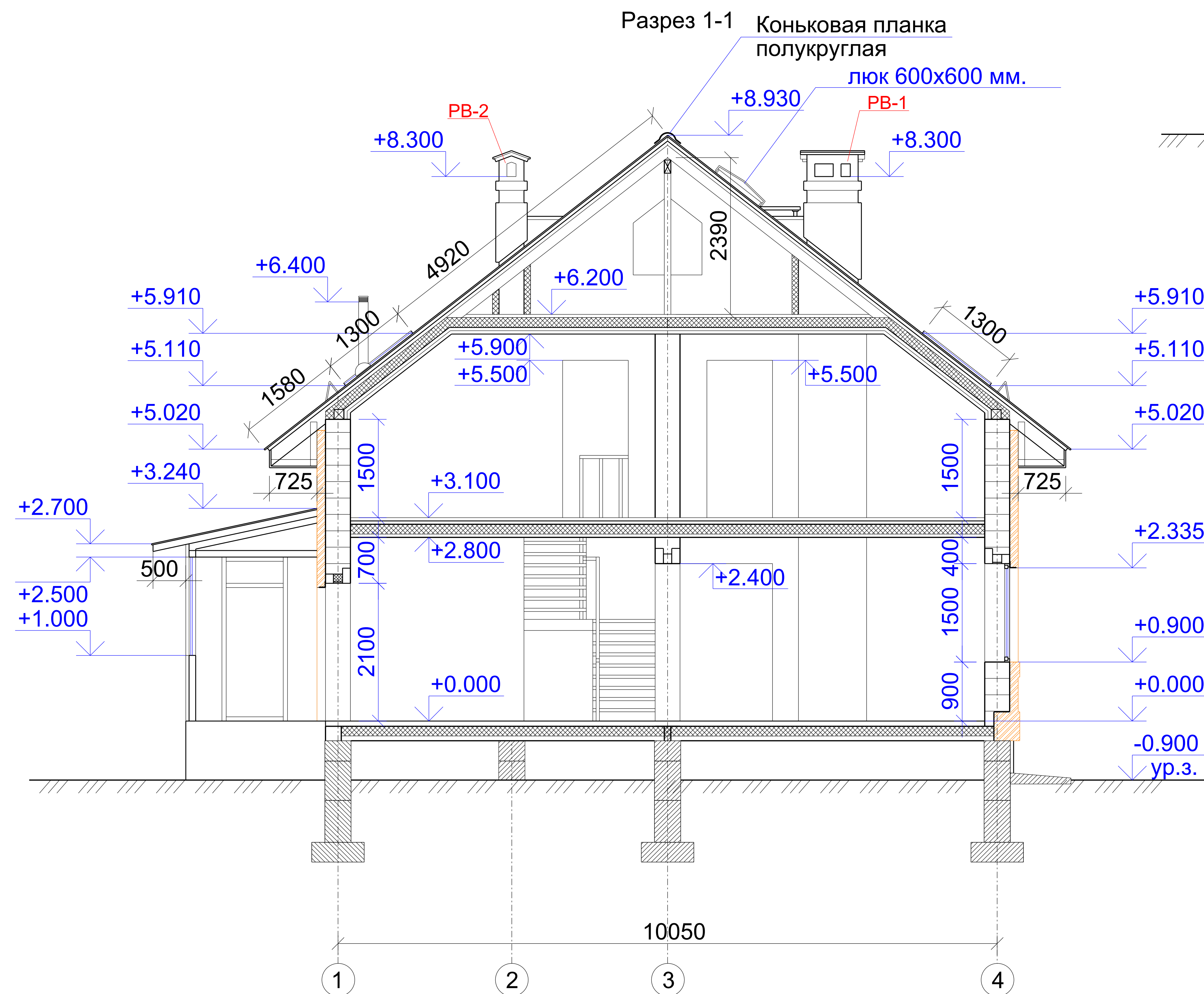

Изм. №	Изм. инв. №
Подп. и дата	
Изм. № подл.	

						2014-AP		
						Индивидуальный жилой дом, ул. Южная д.55, п.г.т. Крестцы, Крестецкий район, Новгородская область.		
Изм.	Кол.уч	Лист	№ док	Подпись	Дата	Стадия	Лист	Листов
Разработ.						П	8	
Провер.								
Гл. спец.								
ГАП								
Н. контр.								
Разрез 1-1 Разрез 2-2								

Разрез 4-4

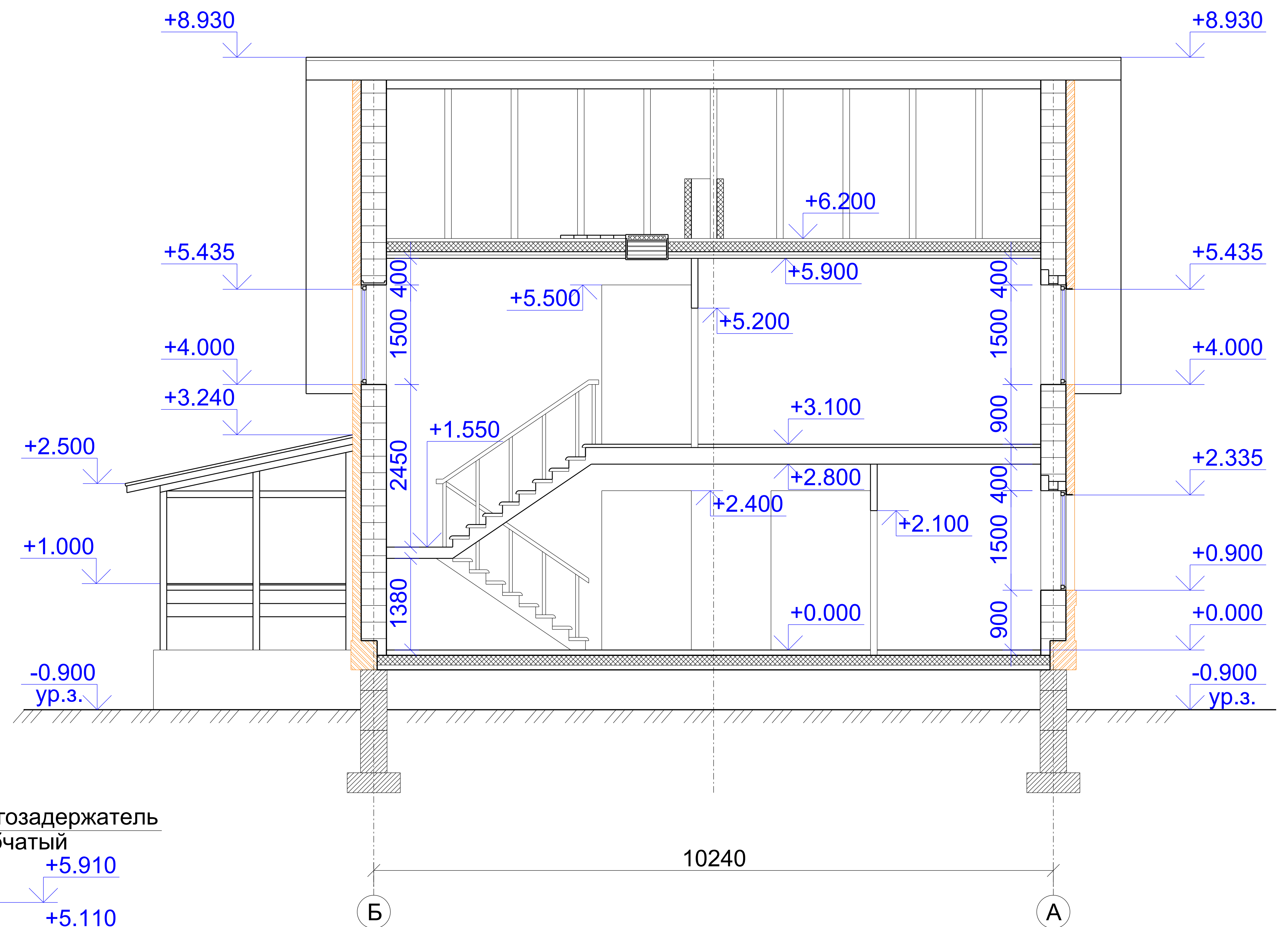

Разрез 3-3

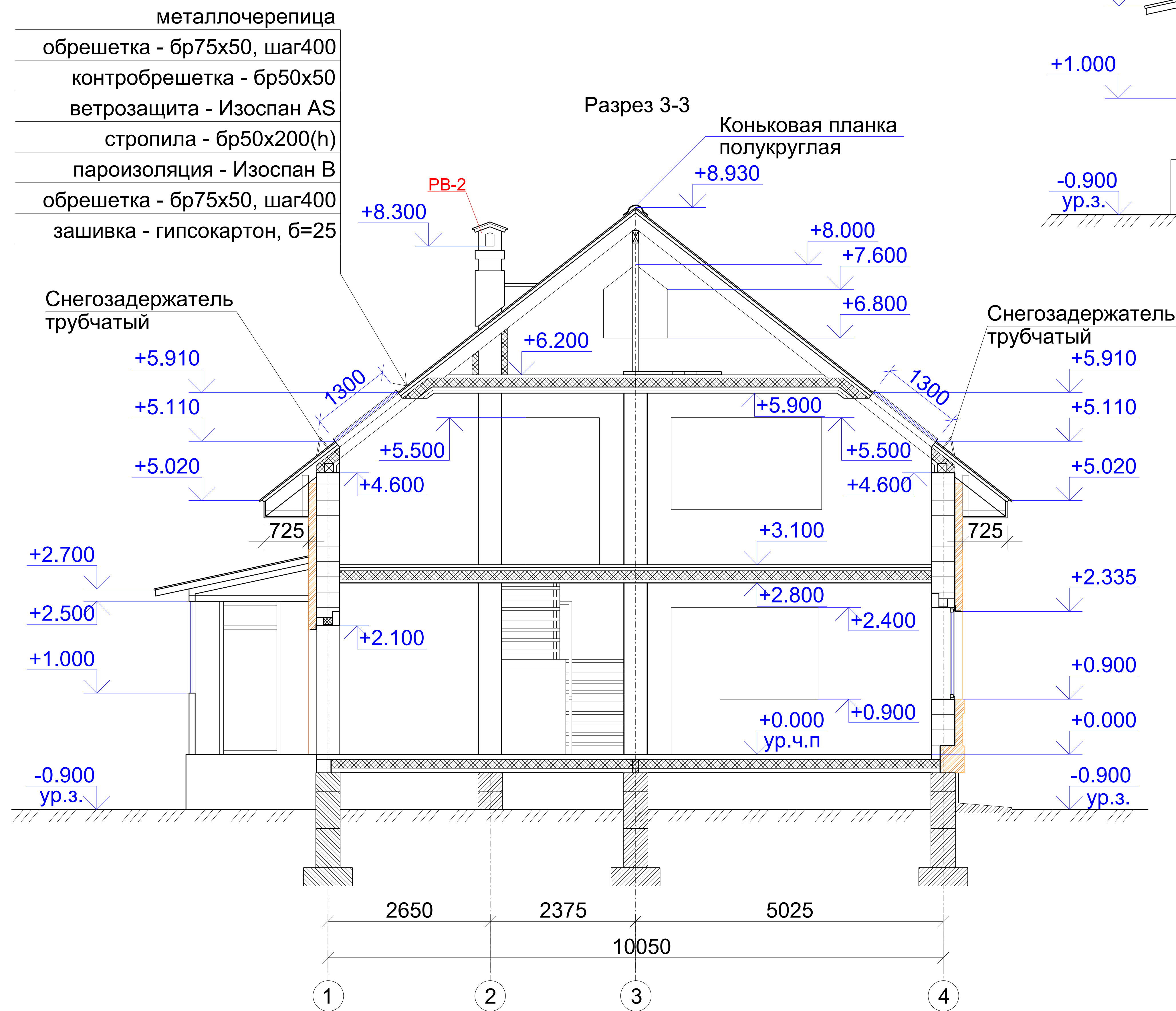

2014-AP

Индивидуальный жилой дом,
ул. Южная д.55, п.г.т. Крестцы, Крестецкий район,
Новгородская область.

Изм.	Кол.уч	Лист	№ док	Подпись	Дата
Разработ.					
Провер.					
Гл. спец.					
ГАП					
Н. контр.					

Стадия	Лист	Листов
П	9	

Разрез 3-3
Разрез 4-4

Взам. инв. №
Подп. и дата
Инв. № подл.

Фасад 1-3

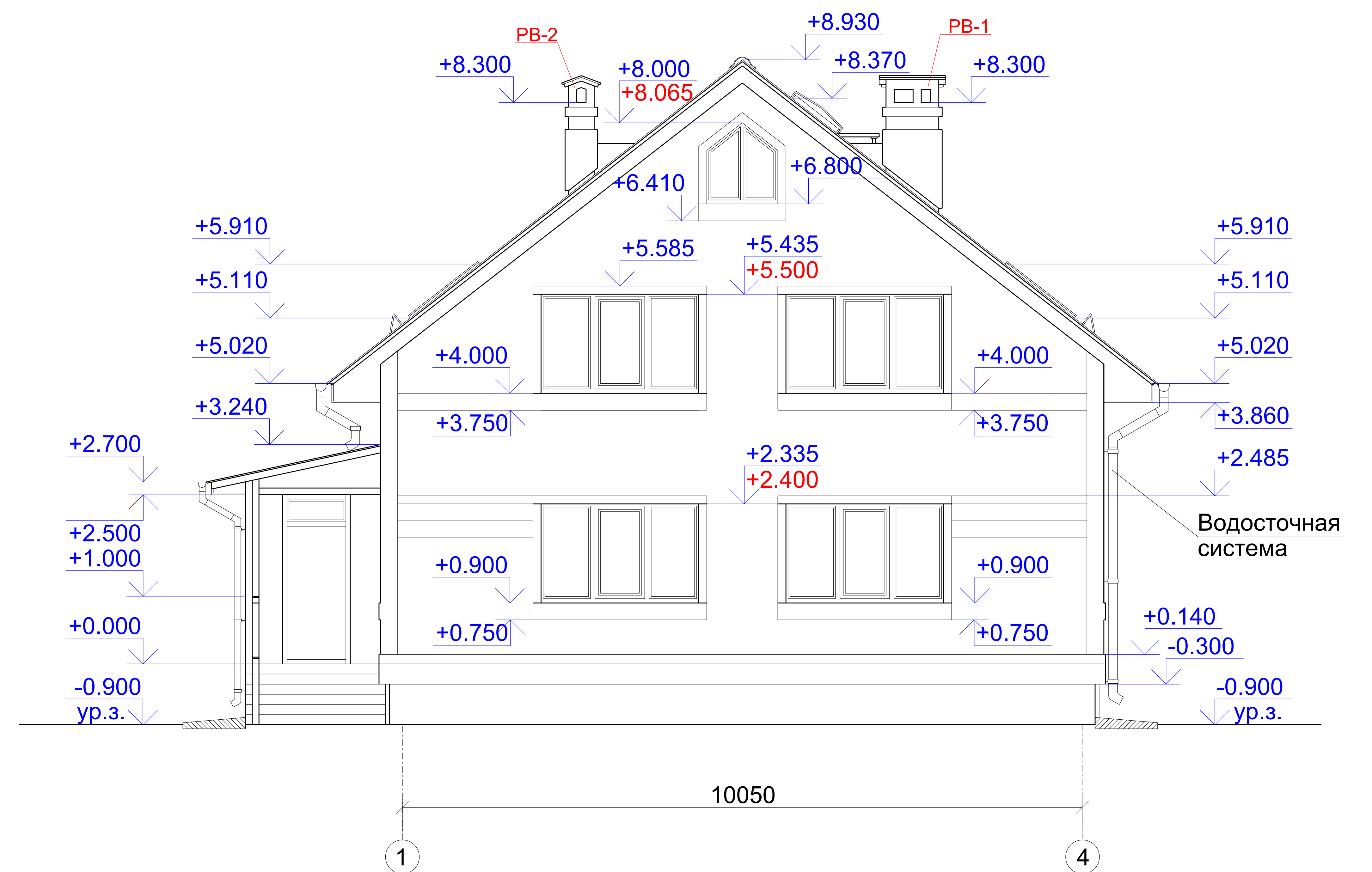

Фасад А-Б

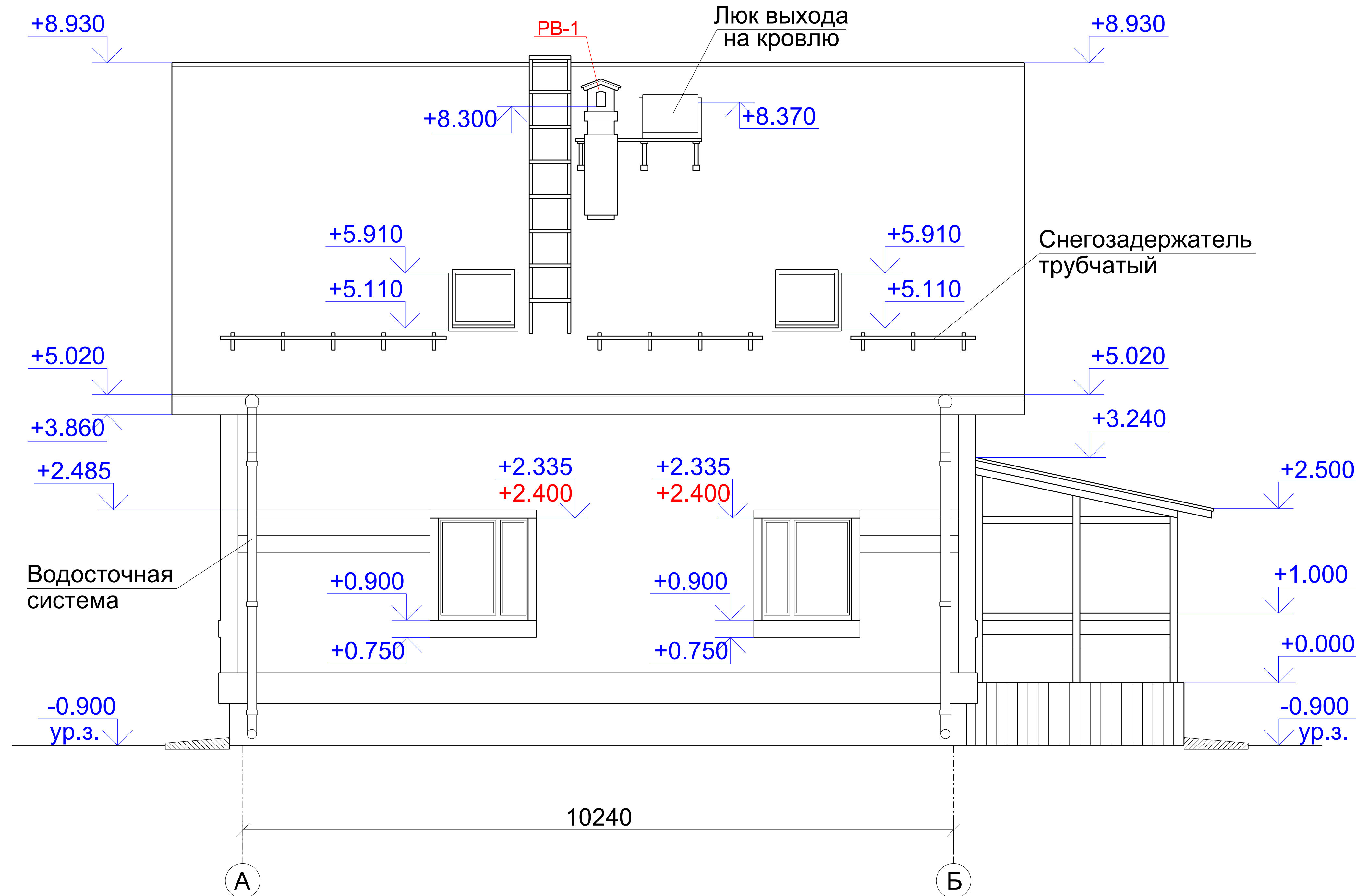

Примечания:

1. Отметки верха проёмов даны для перемычки в основной стене (газобетон) -красные отметки и для кирпичной облицовки - синие отметки. Подробнее см. лист АР-14 (узлы примыкания оконных блоков)

2014-АР

Индивидуальный жилой дом,
ул. Южная д.55, п.г.т. Крестцы, Крестецкий район,
Новгородская область.

Изм.	Кол.уч	Лист	№ док	Подпись	Дата	Стадия	Лист	Листов
Разработ.						П	10	
Провер.								
Гл. спец.								
ГАП								
Н. контр.								
						Фасад 1-3		
						Фасад А-Б		

Инва. № подл.	
Подп. и дата	
Взам. инв. №	

Фасад 3-1

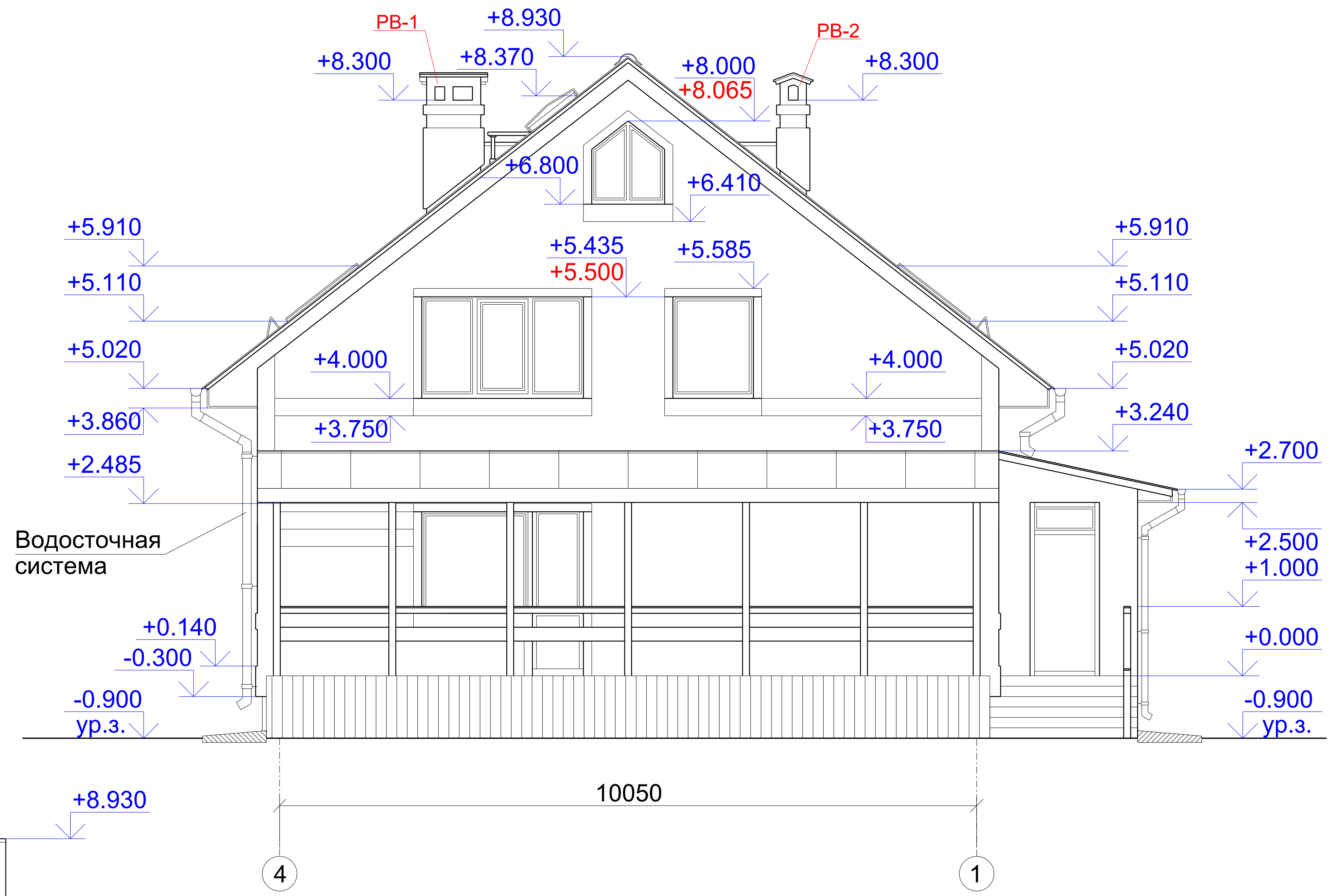

Фасад Б-А

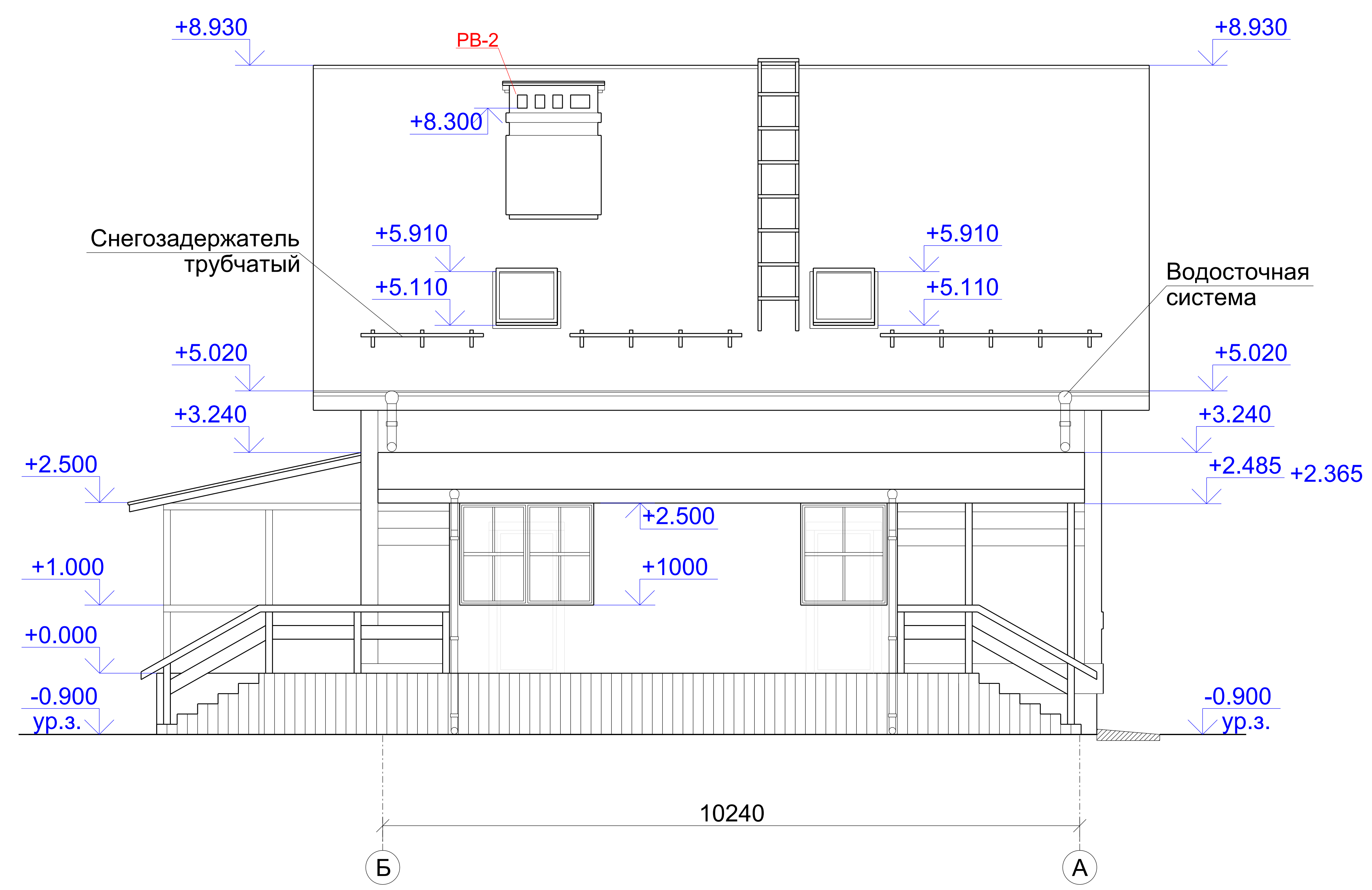

Примечания:
 1. Отметки верха проёмов даны для перемычки в основной стене (газобетон) -красные отметки и для кирпичной облицовки - синие отметки. Подробнее см. лист АР-14 (узлы примыкания оконных блоков)

						2014-АР			
						Индивидуальный жилой дом, ул. Южная д.55, п.г.т. Крестцы, Крестецкий район, Новгородская область.			
Изм.	Кол.уч	Лист	№ док	Подпись	Дата		Стадия	Лист	Листов
Разработ.							П	11	
Провер.									
Гл. спец.									
ГАП									
Н. контр.						Фасад 3-1 Фасад Б-А			

Инва. № подл.	
Подп. и дата	
Взам. инв. №	

Фрагмент фасада кирпичной кладки 2

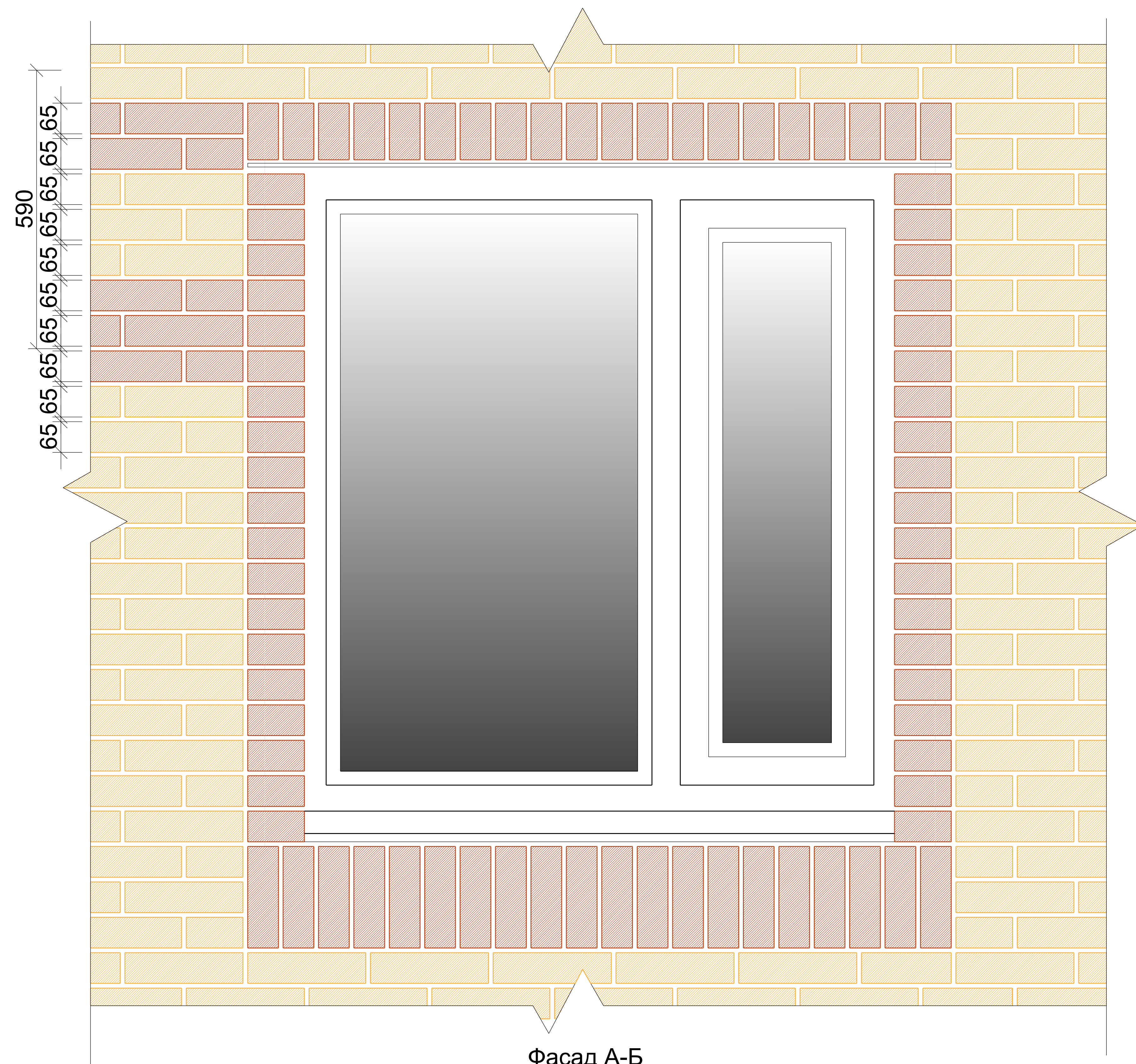

Фасад А-Б

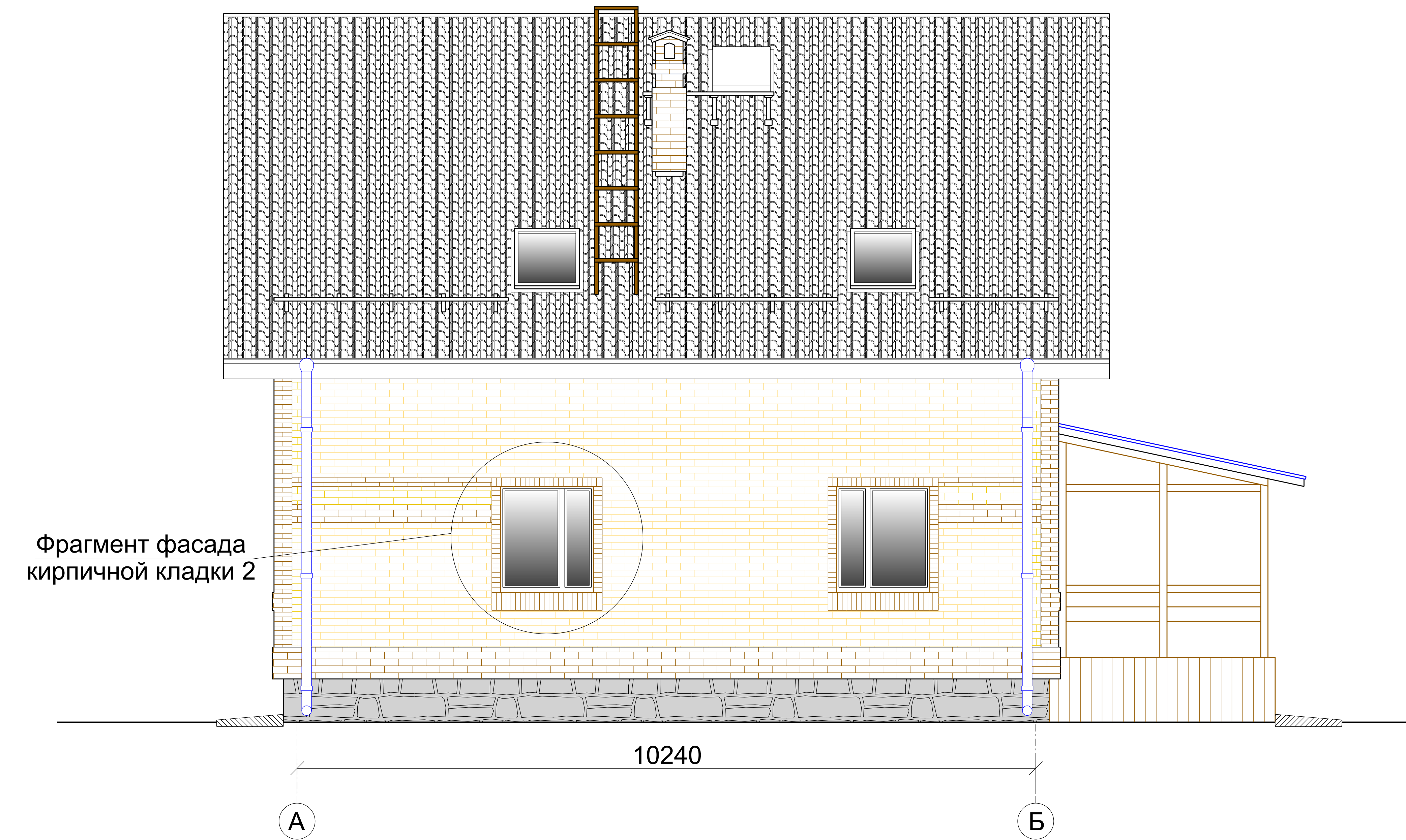

Фасад 1-3

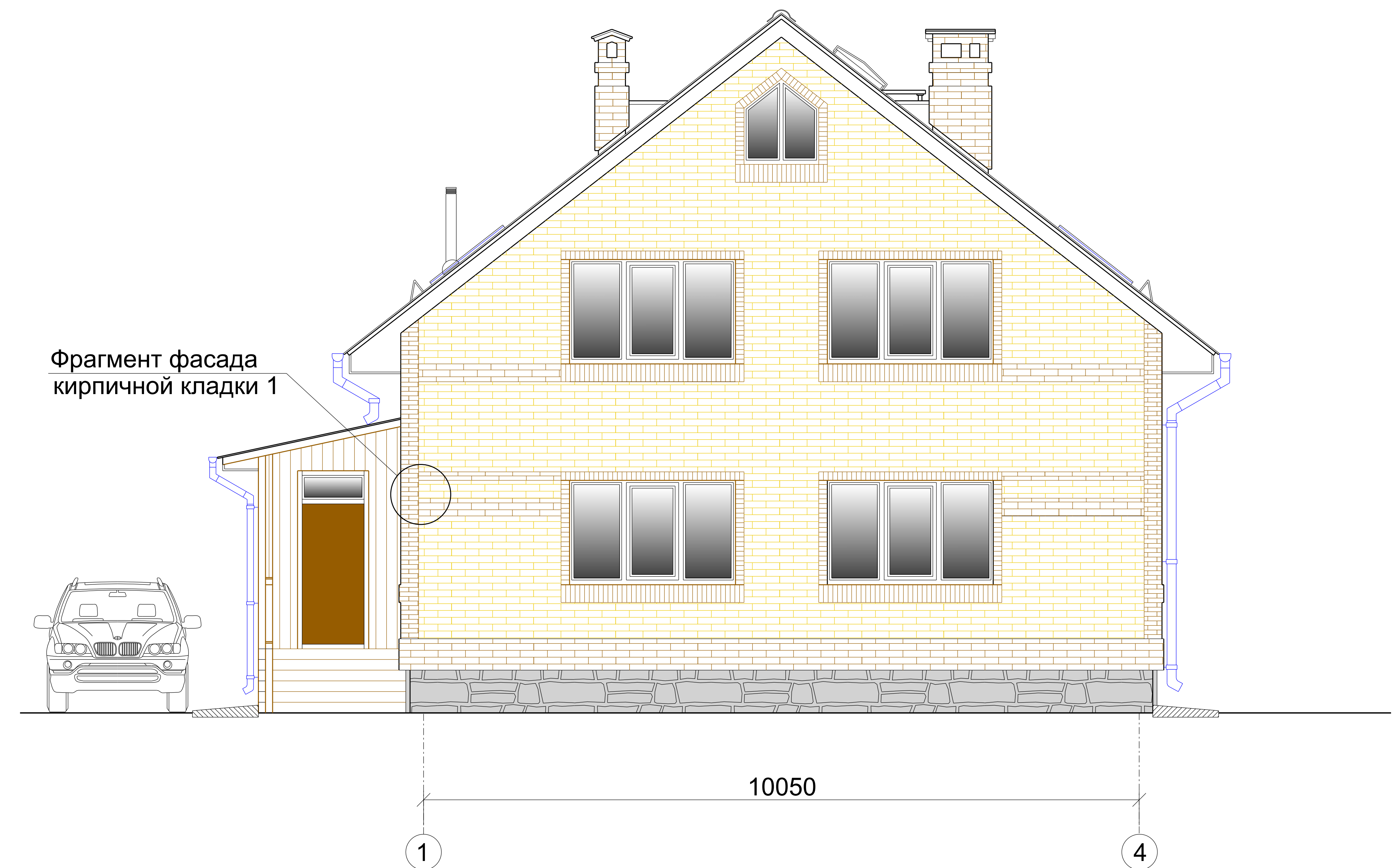

Фрагмент фасада кирпичной кладки 1

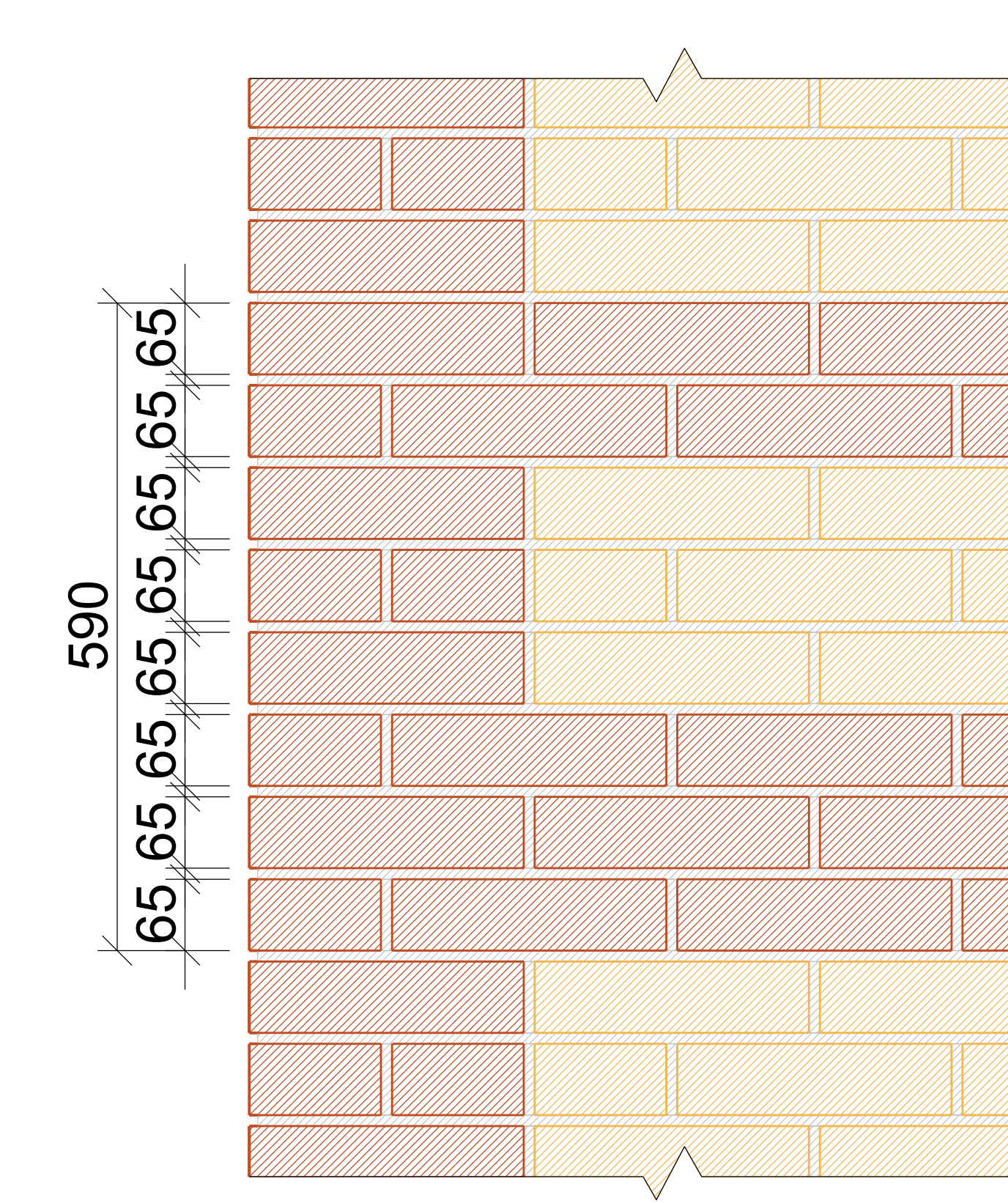

Инов. № подл.	Подп. и дата	Взам. инв. №

Изм.	Кол.уч	Лист	№ док	Подпись	Дата	2014-AP		
Разработ.						Индивидуальный жилой дом, ул. Южная д.55, п.г.т. Крестцы, Крестецкий район, Новгородская область.		
Провер.						Стадия	Лист	Листов
Гл. спец.						П	12	
ГАП						Цветовое решение фасадов		
Н. контр.								

Фрагмент фасада кирпичной кладки 2

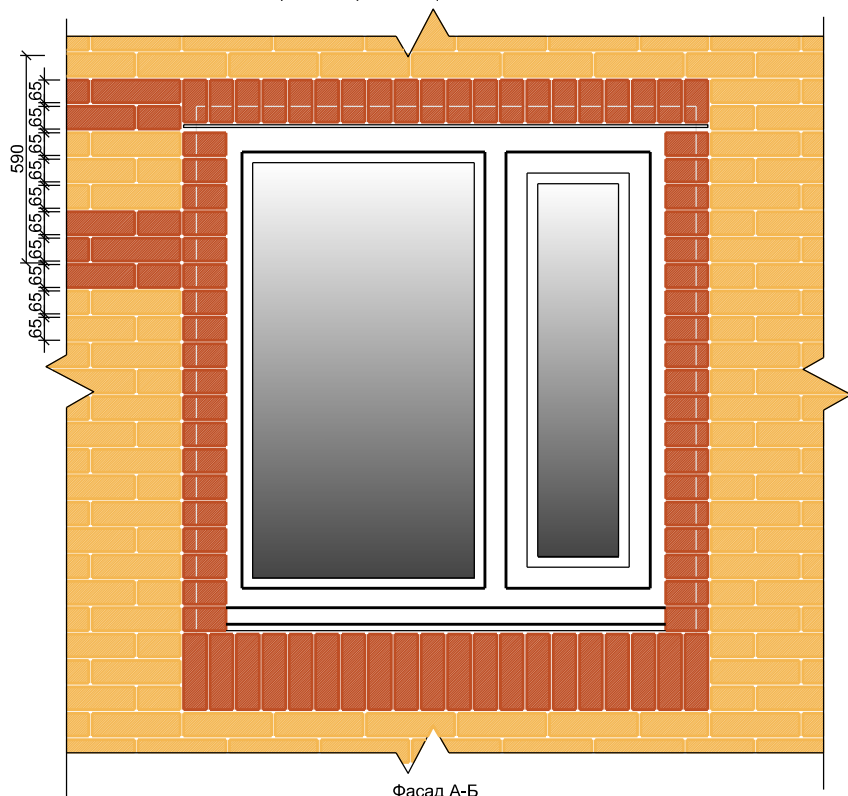

Фасад А-Б

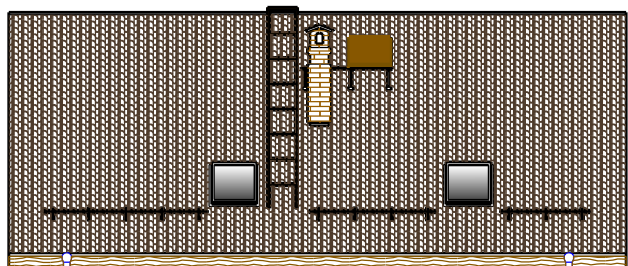

Фрагмент фасада кирпичной кладки 2

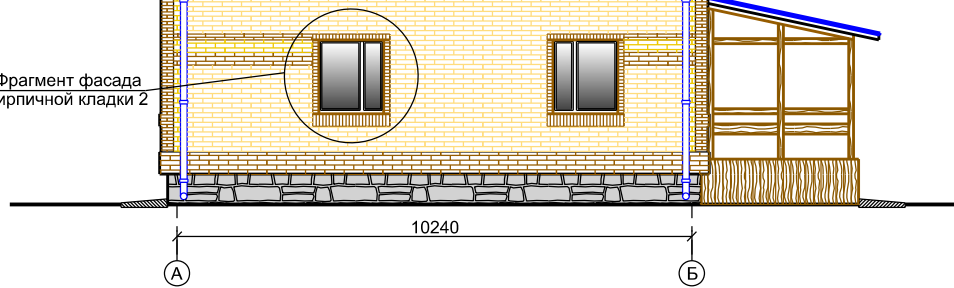

Фасад 1-3

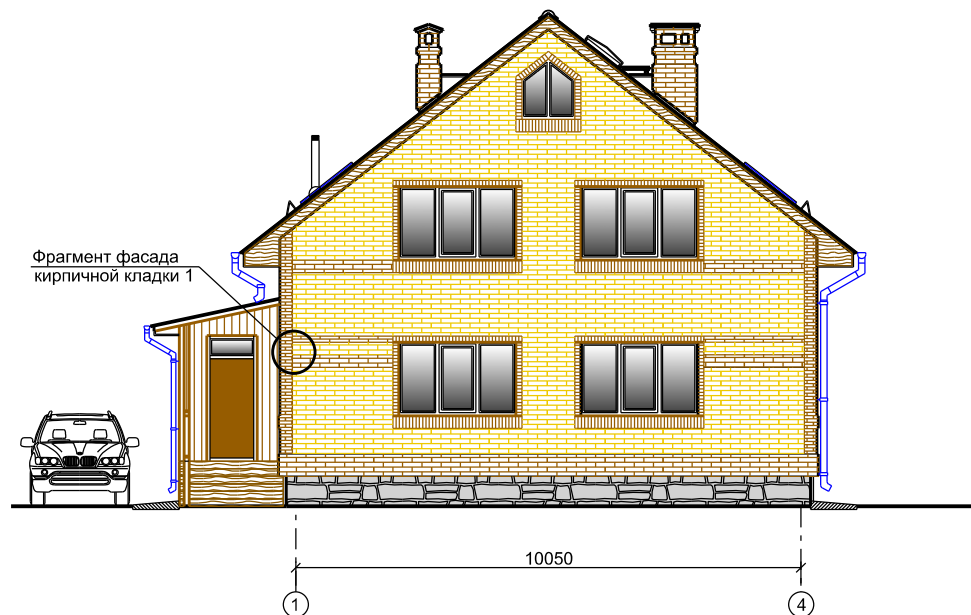

Фрагмент фасада кирпичной кладки 1

Фрагмент фасада кирпичной кладки 1

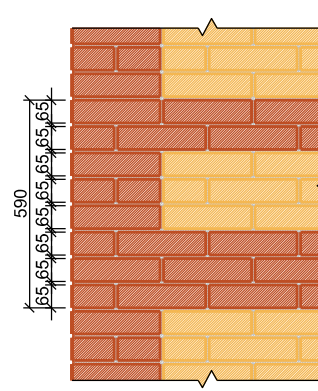

Инов. № подл. Подп. и дата Взам. инв. №

2014-AP

Индивидуальный жилой дом,
ул. Южная д.55, п.г.т. Крестцы, Крестецкий район,
Новгородская область.

Изм.	Кол.уч.	Лист	№ док	Подпись	Дата
Разработ.					
Провер.					
Гл. спец.					
ГАП					
Н. контр.					

Стадия Лист Листов

П 12

Цветовое решение фасадов

Фасад 3-1

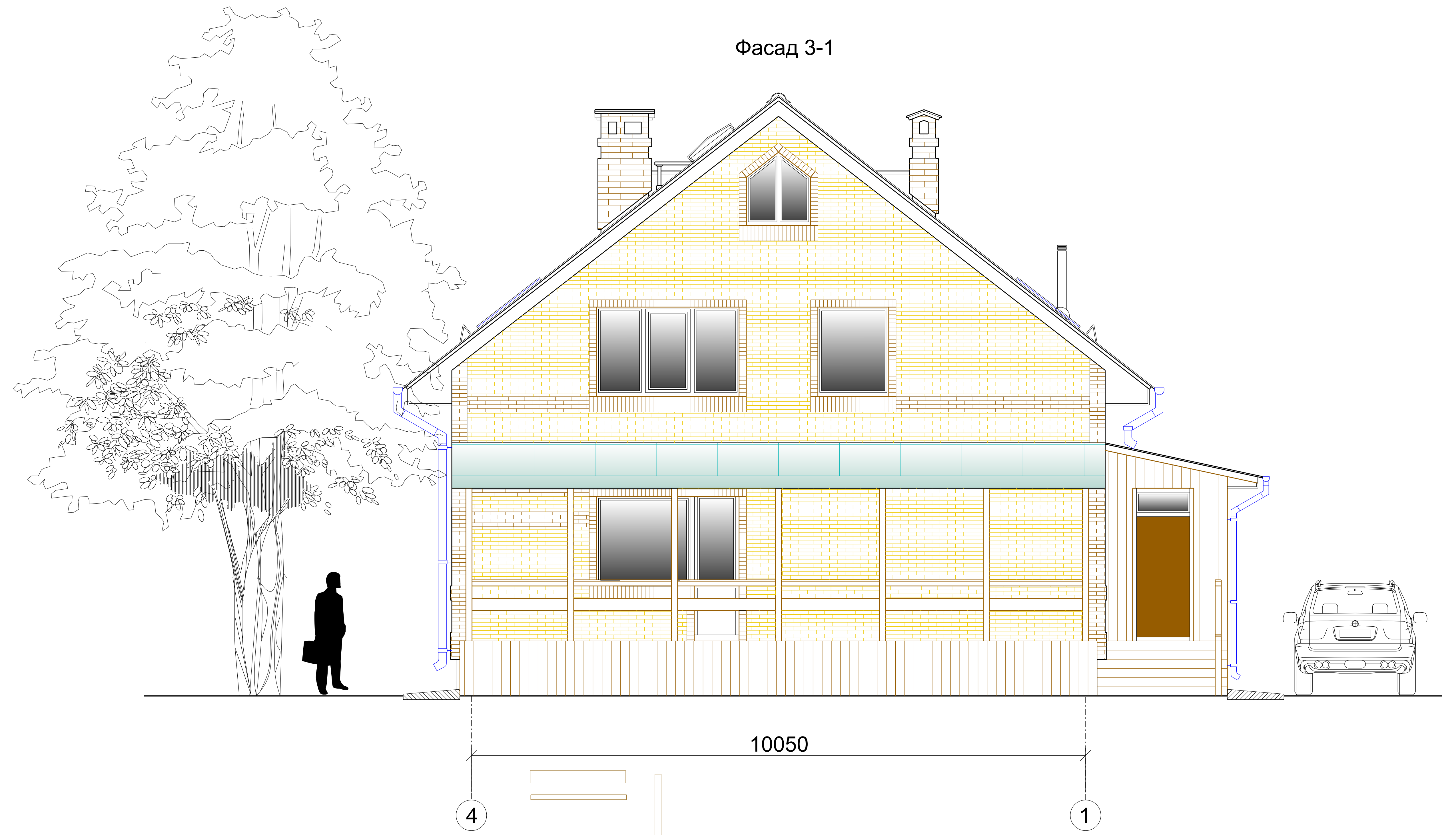

Фасад Б-А

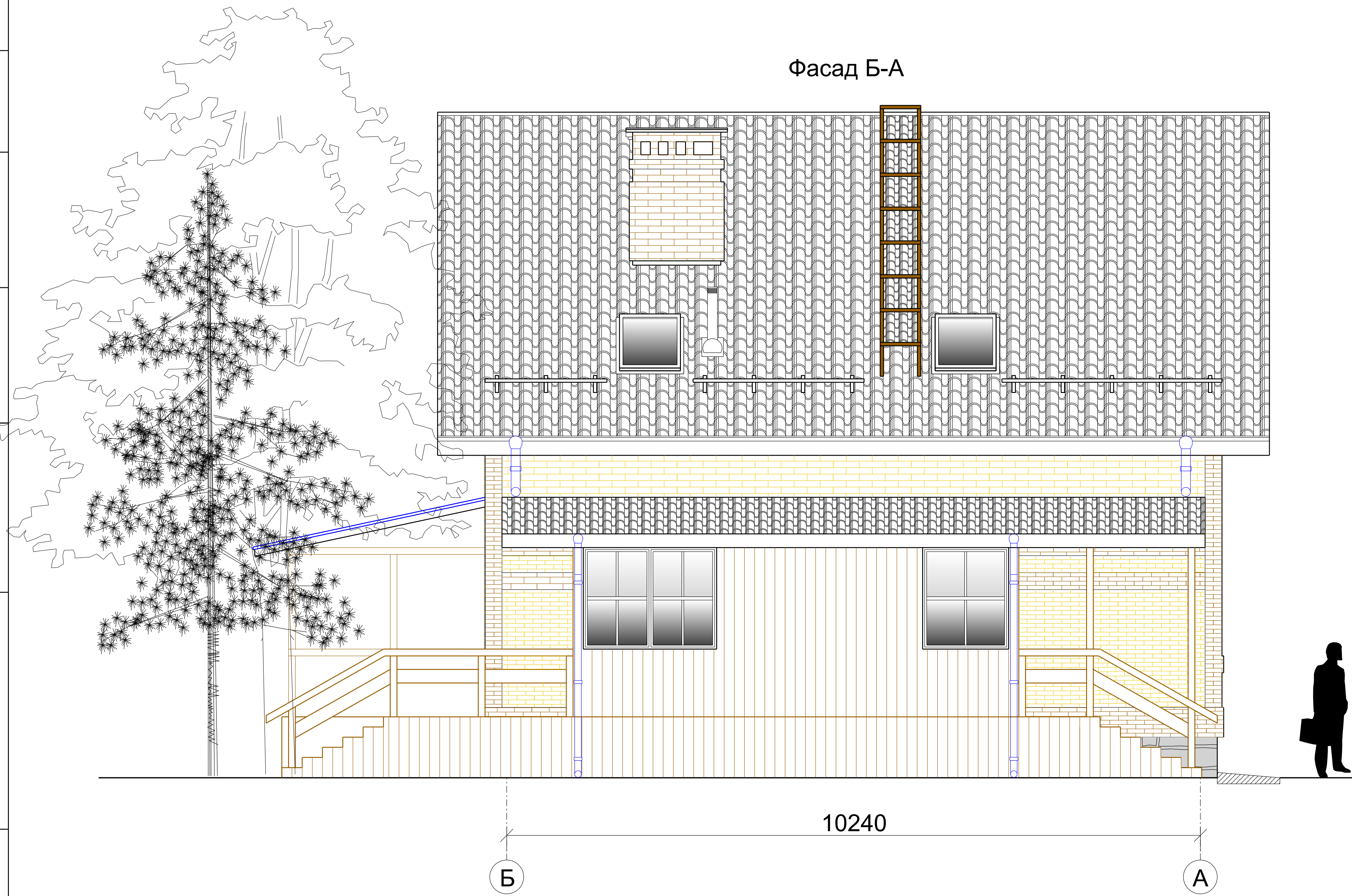

						2014-AP		
						Индивидуальный жилой дом, ул. Южная д.55, п.г.т. Крестцы, Крестецкий район, Новгородская область.		
Изм.	Кол.уч	Лист	№ док	Подпись	Дата	Стадия	Лист	Листов
Разработ.						П	13	
Провер.								
Гл. спец.						Цветовое решение фасадов		
ГАП								
Н. контр.								

Инва. № подл.	Подп. и дата	Взам. инв. №

Фасад 3-1

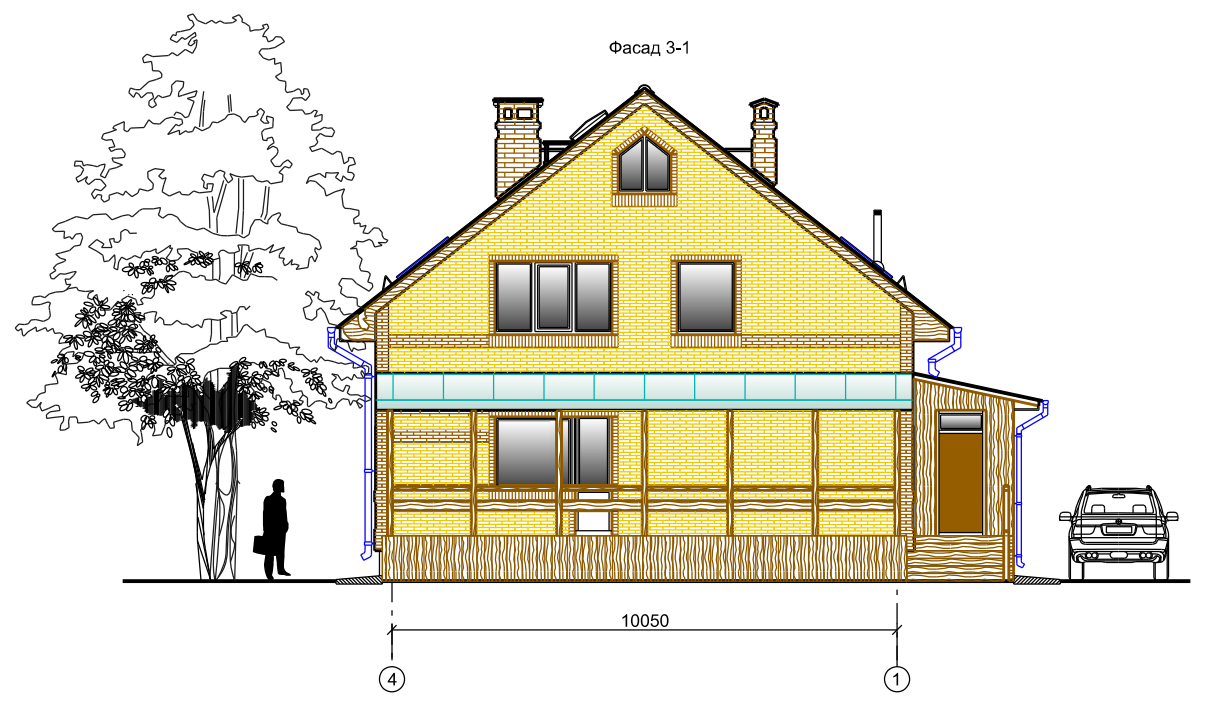

Фасад Б-А

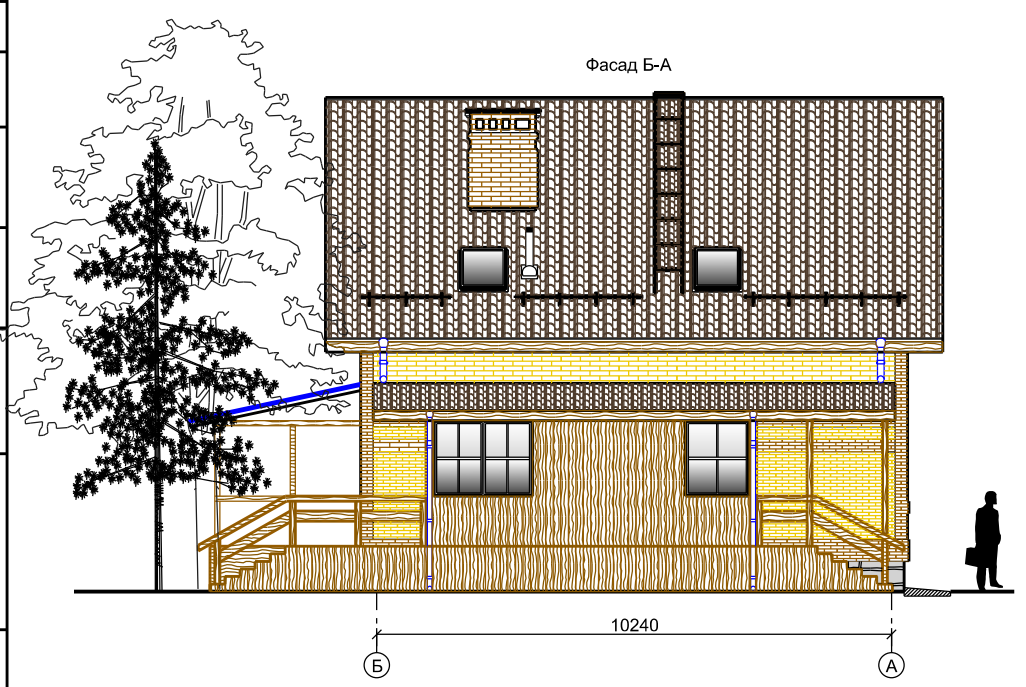

Изм.	Кол.уч.	Лист	№ док	Подпись	Дата
Разработ.					
Провер.					
Гл. спец.					
ГАП					
Н. контр.					

2014-AP			
Индивидуальный жилой дом, ул. Южная д.55, п.г.т. Крестцы, Крестецкий район, Новгородская область.			
	Стадия	Лист	Листов
	П	13	
Цветовое решение фасадов			

Инд. № подл. Подп. и дата Взам. инв. №

УЗЛЫ ПРИМЫКАНИЯ ОКОННЫХ БЛОКОВ

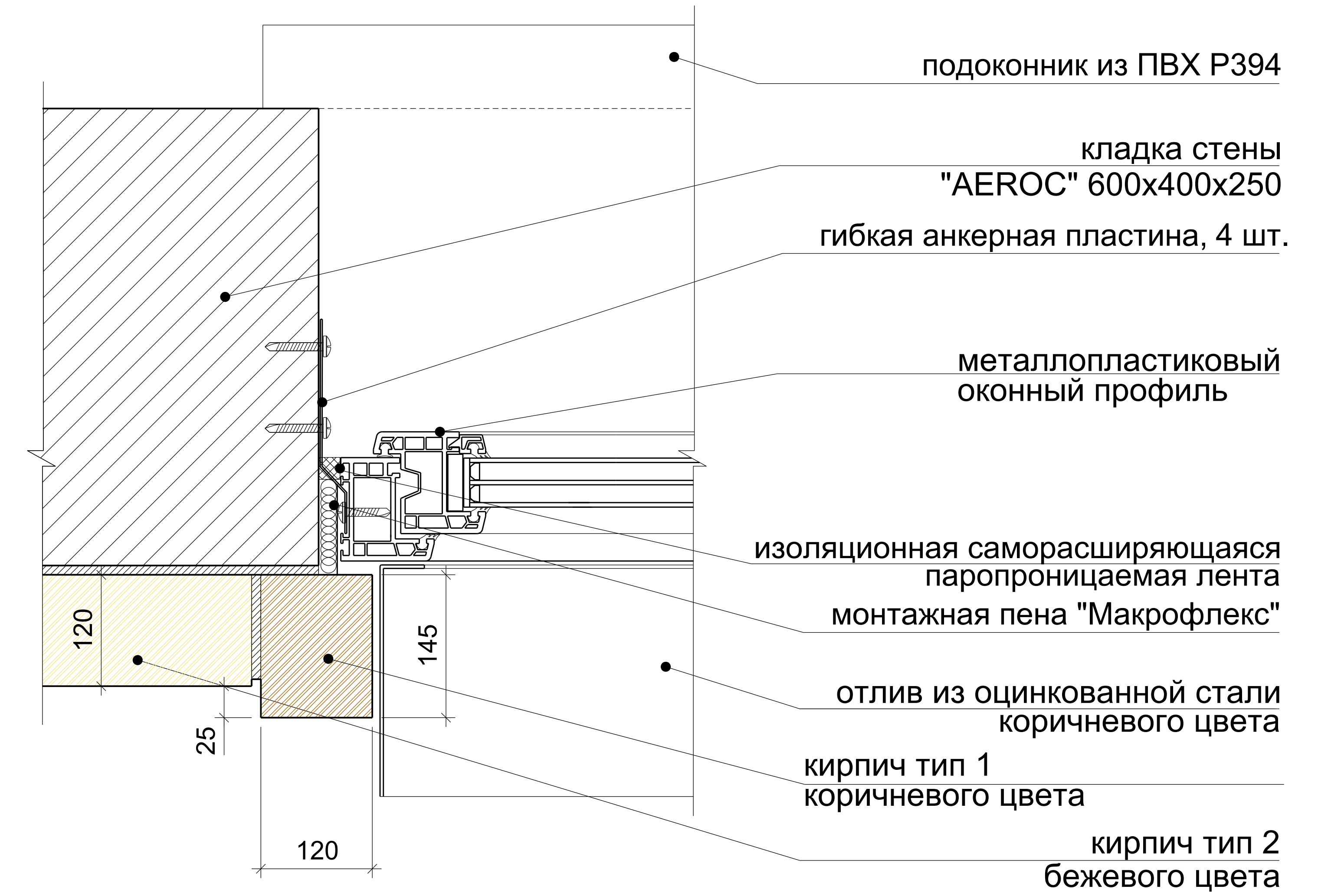
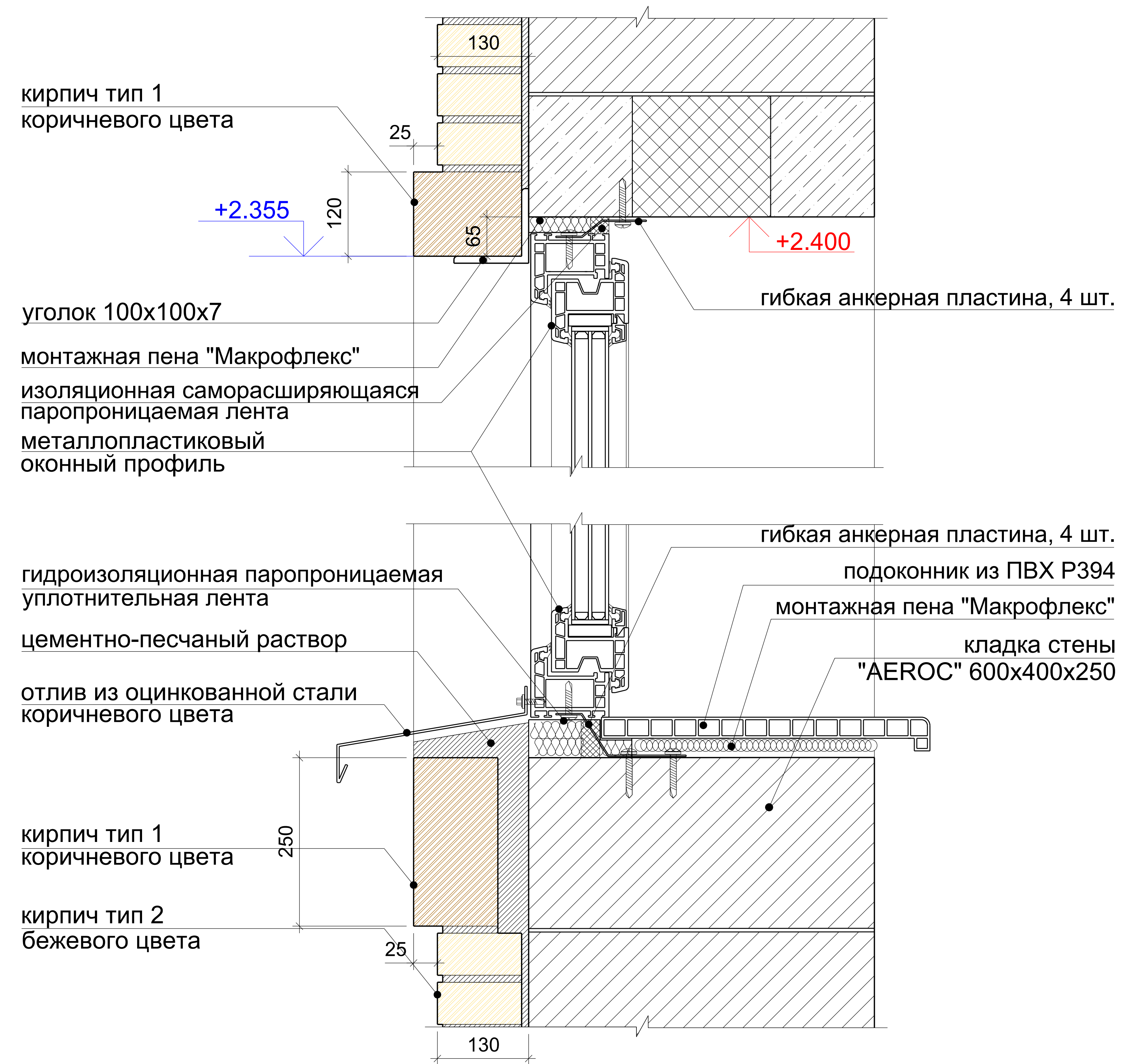

Согласовано

Инт. № подл.	Подп. и дата	Взам. инв. №

						2014-AP		
						Индивидуальный жилой дом, ул. Южная д.55, п.г.т. Крестцы, Крестецкий район, Новгородская область.		
Изм.	Кол.уч	Лист	№ док	Подпись	Дата	Стадия	Лист	Листов
Разработ.						П	14	
Провер.								
Гл. спец.								
ГАП						Узлы примыкания оконных блоков.		
Н. контр.								
Утв.								

Согласовано

Изм.	Кол.уч.	Лист	№ док	Подпись	Дата
Разработ.					
Провер.					
Гл. спец.					
ГАП					
Н. контр.					
Утв.					

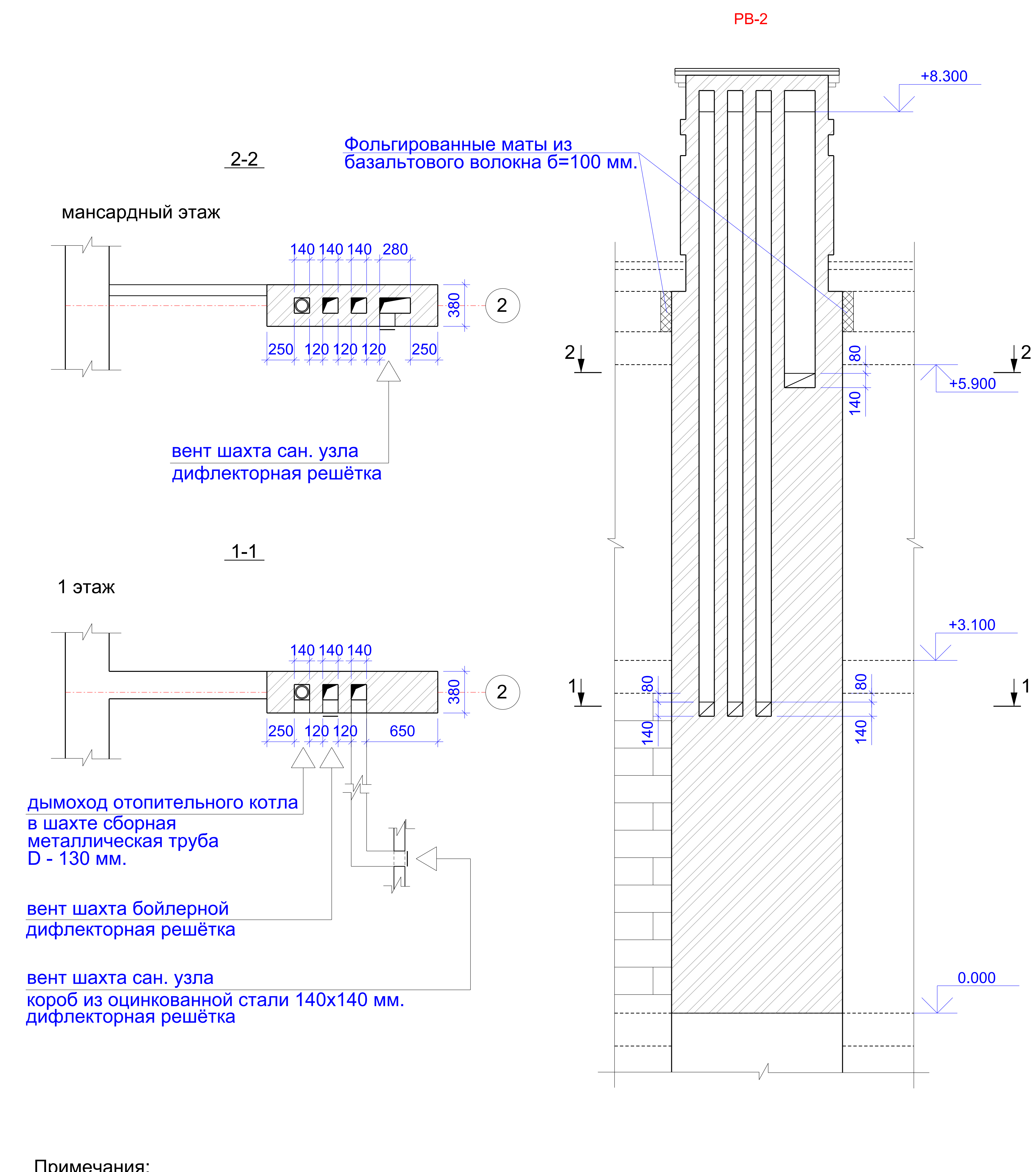
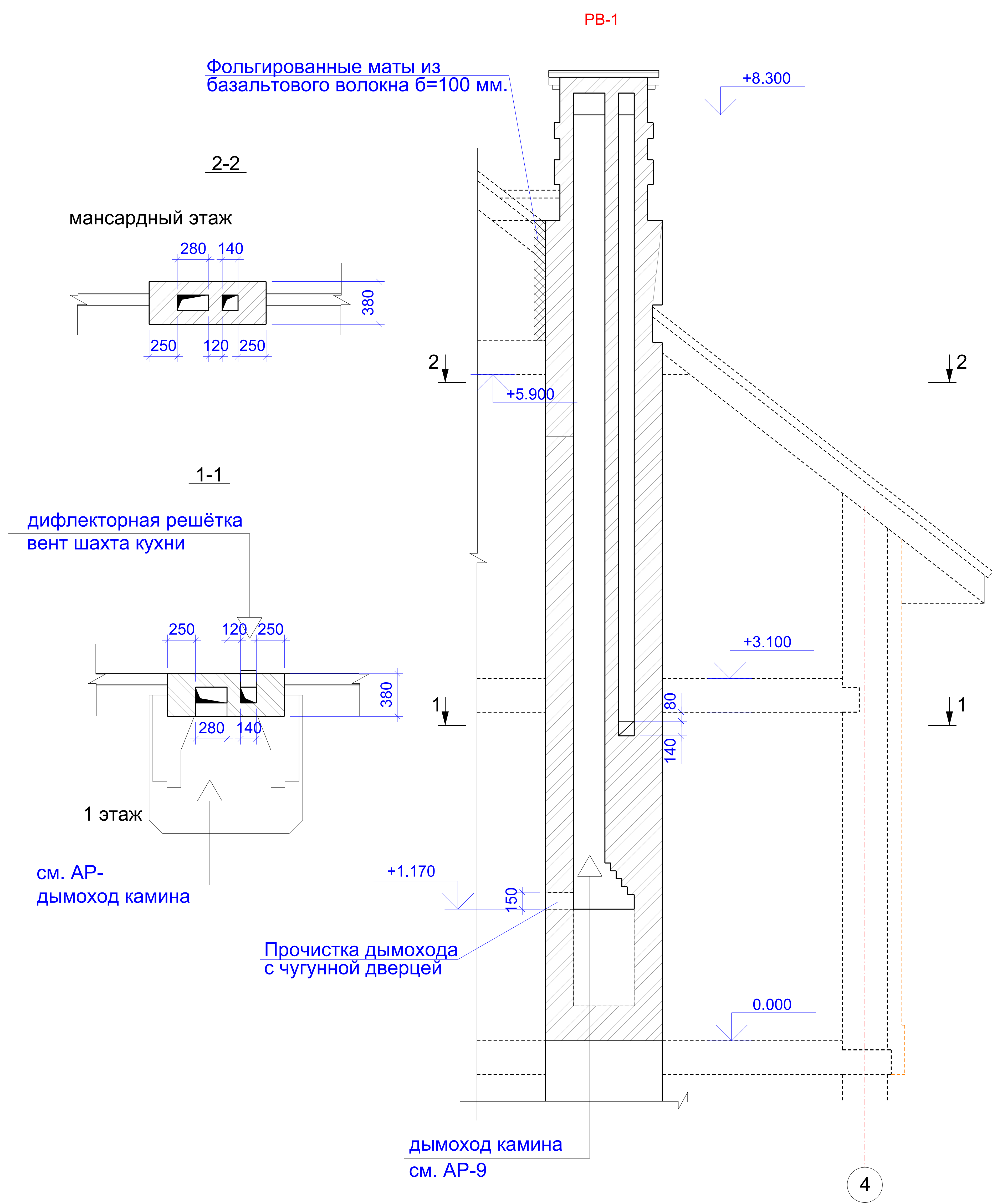

Примечания:
1. Развёртку вентканалов PB-1 смотри совместно с листом AP-

						2014-AP		
						Индивидуальный жилой дом, ул. Южная д.55, п.г.т. Крестцы, Крестецкий район, Новгородская область.		
Изм.	Кол.уч.	Лист	№ док	Подпись	Дата	Стадия	Лист	Листов
Разработ.						П	15	
Провер.								
Гл. спец.								
ГАП								
Н. контр.								
Утв.								

Развёртки вентканалов PB-1; PB-2

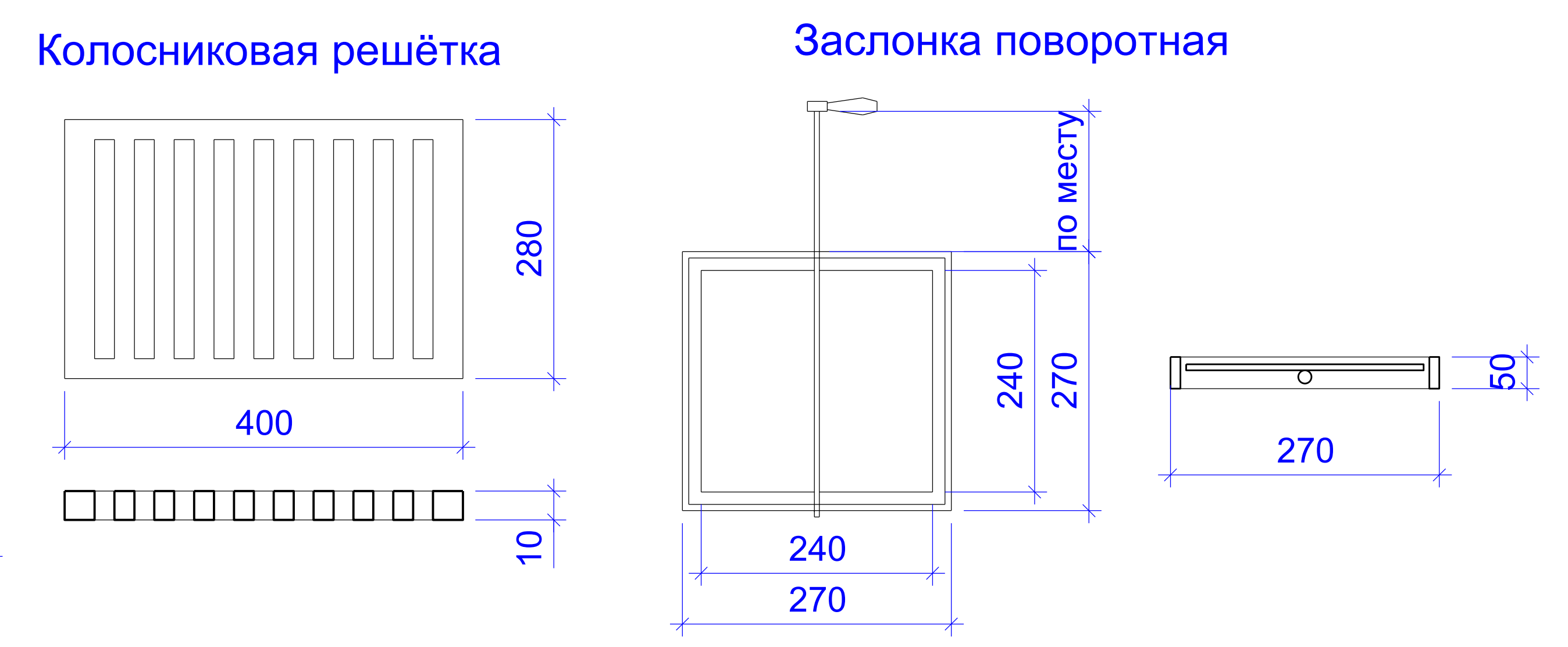
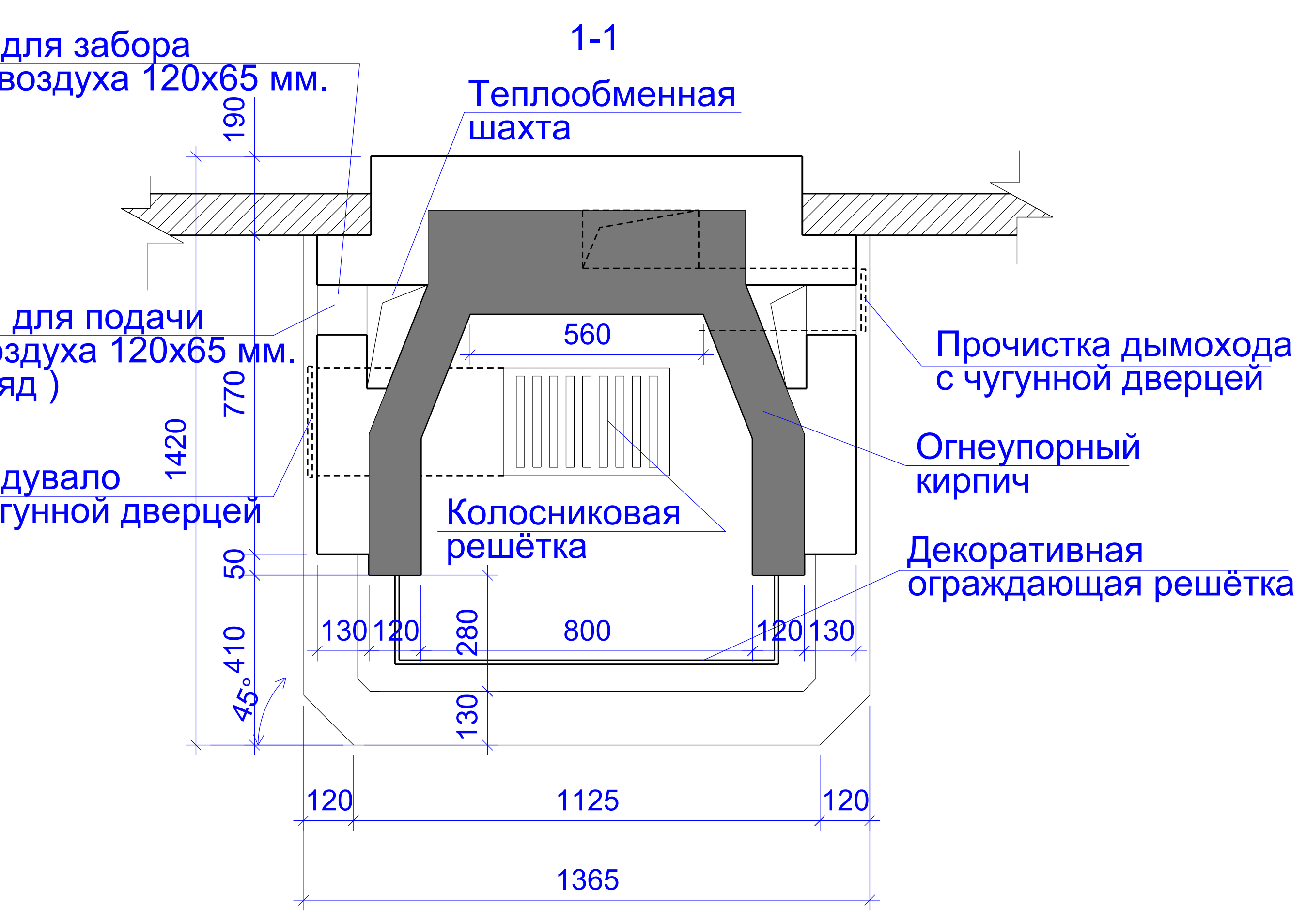
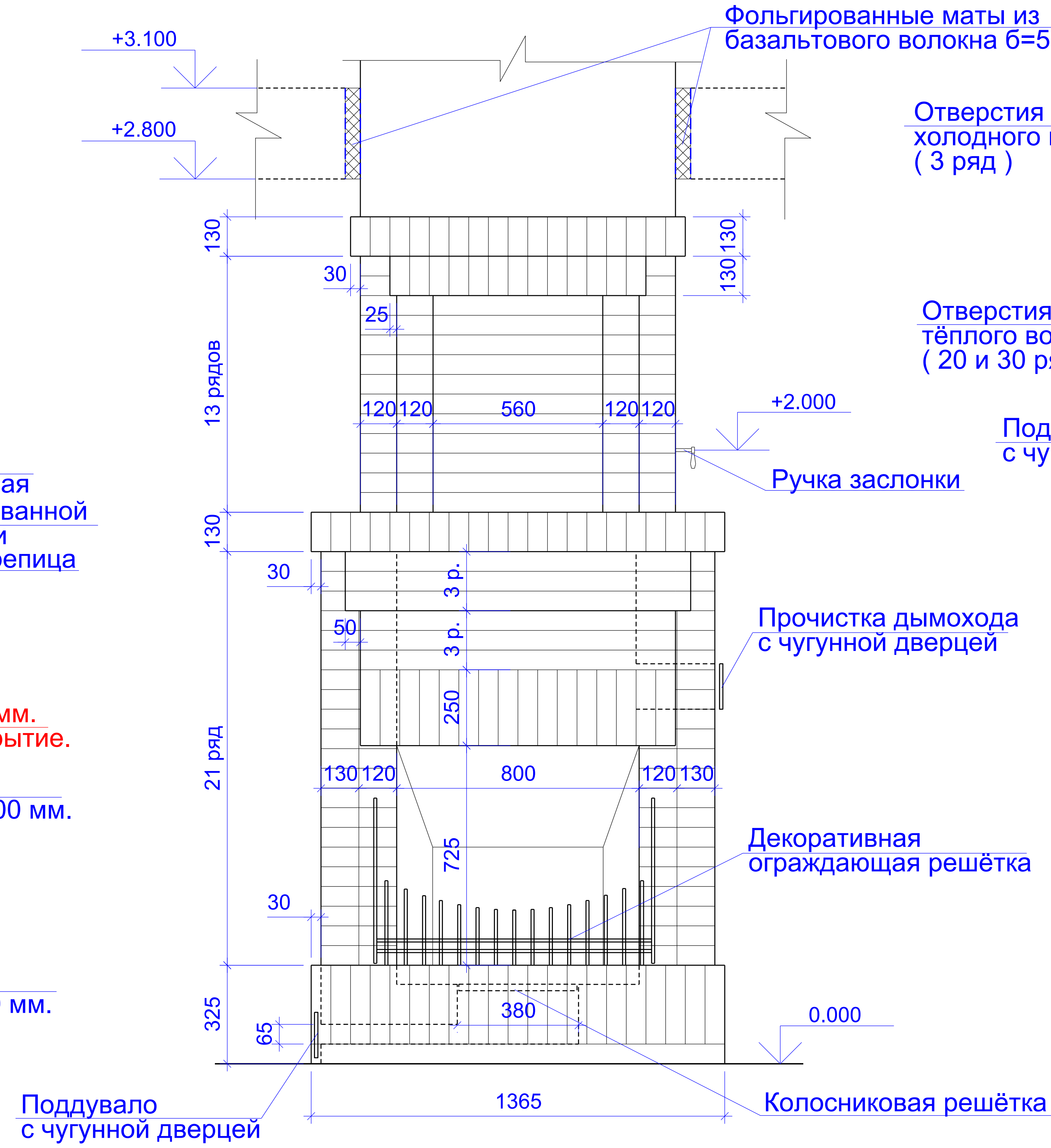
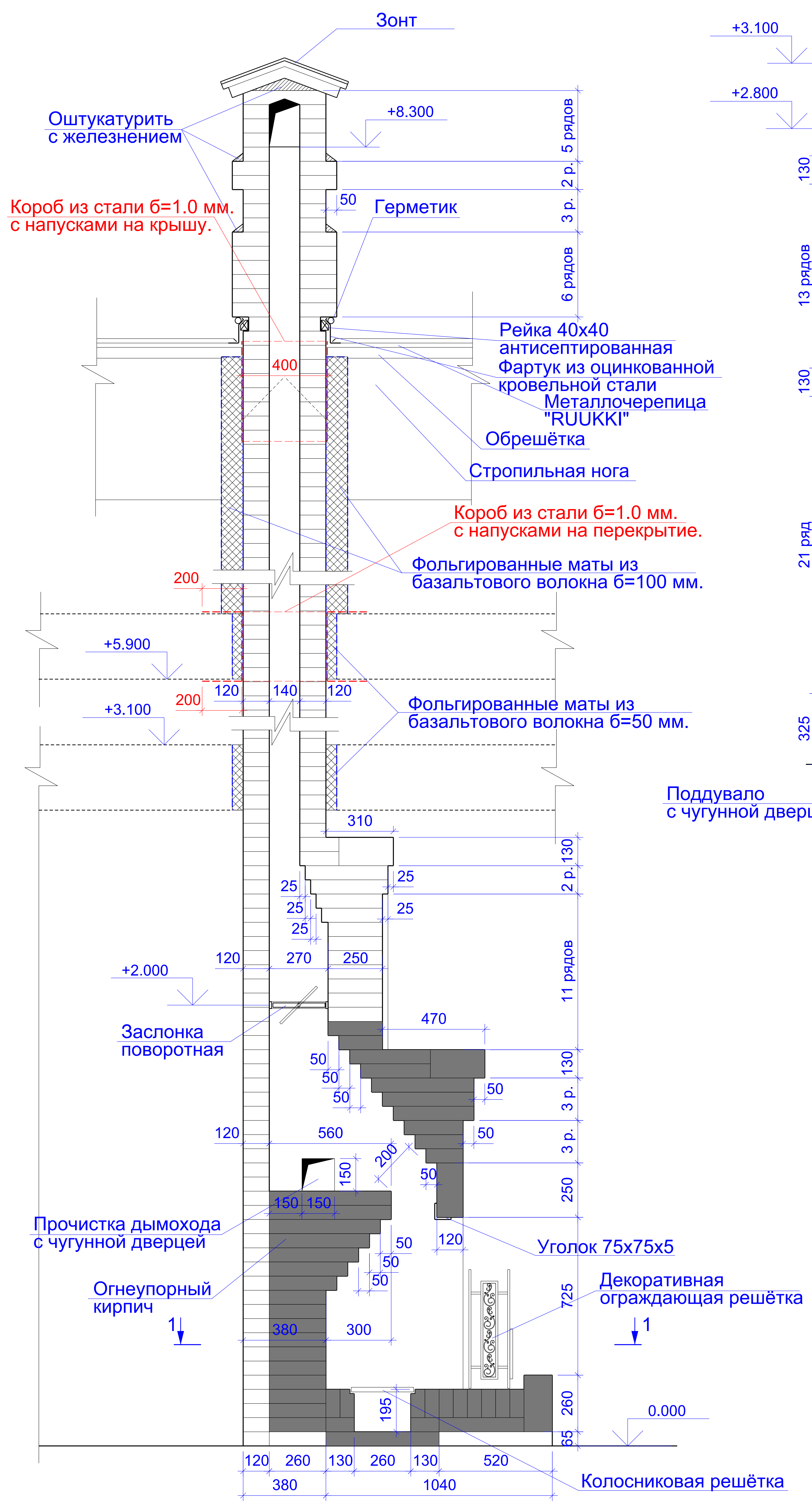

- Рекомендации по устройству камина с прямым дымоходом:
1. Наружную и боковую поверхность выполнить с расшивкой швов.
 2. Топливник выкладывается из огнеупорного кирпича.
 3. Огнеупорный кирпич кладётся на растворе огнеупорной глины без примеси песка, вместо песка в раствор добавляют шамотный порошок в пропорции 1:1. Толщина швов -3мм.
 4. Наклонные части дымохода выполняется напуском вышележащих рядов, либо сколом кирпичей.
 5. Шахта дымохода и теплообменные шахты обмазываются огнеупорной глиной
 6. Неровности фасадной и боковых кирпичных стенок шлифуют кирпичом или шлифовальной шкуркой, а цвет восстанавливают слабым раствором соляной или серной кислоты.

Согласовано

Изм.	Кол.уч	Лист	№ док	Подпись	Дата
Разработ.					
Провер.					
Гл. спец.					
ГАП					
Н. контр.					
Утв.					

2014-AP					
Индивидуальный жилой дом, ул. Южная д.55, п.г.т. Крестцы, Крестецкий район, Новгородская область.					
Изм.	Кол.уч	Лист	№ док	Подпись	Дата
Разработ.					
Провер.					
Гл. спец.					
ГАП					
Н. контр.					
Утв.					
Камин				Стадия	Лист
					16
				Листов	

Разрез А-А

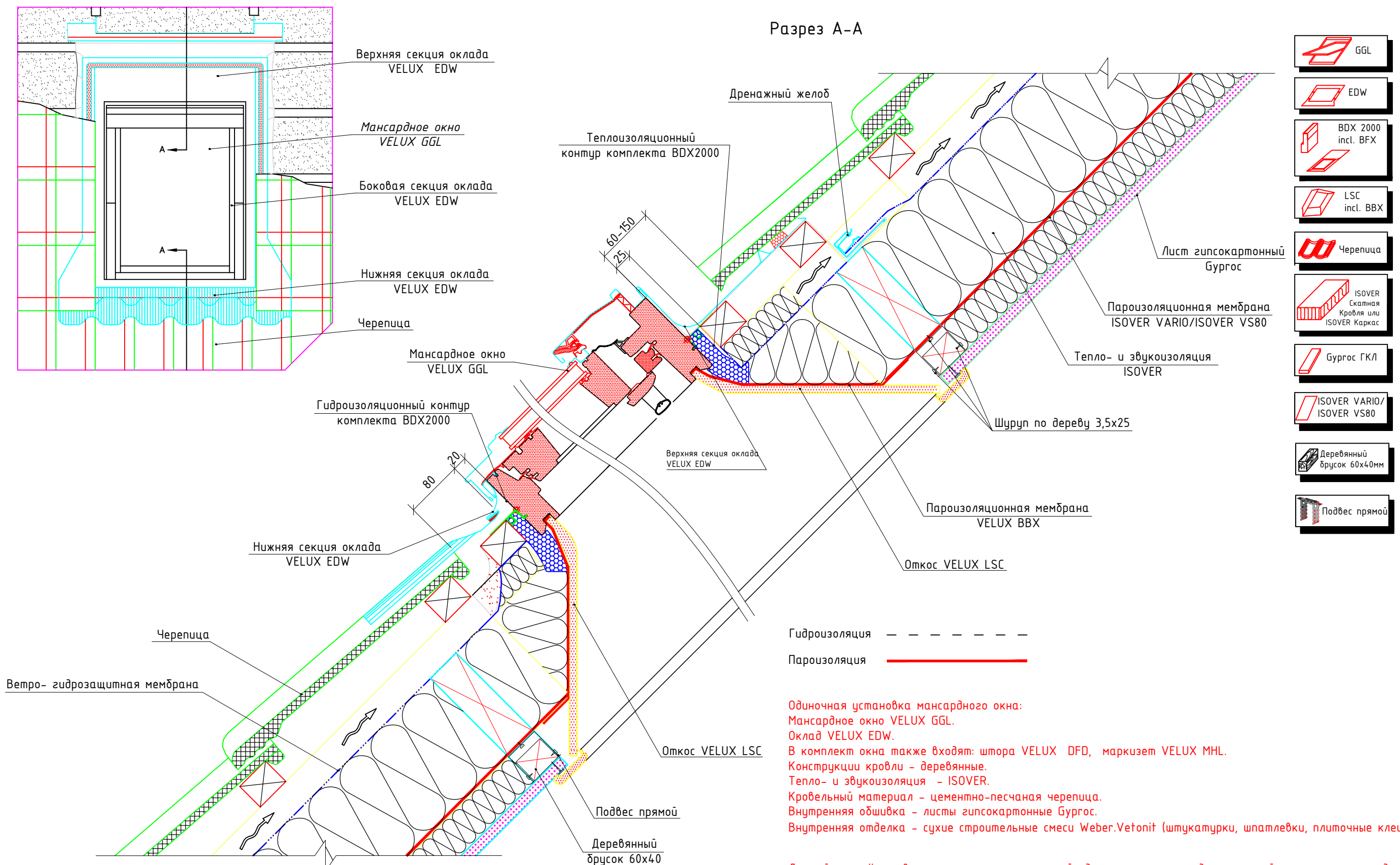

Гидроизоляция - - - - -
 Пароизоляция —————

Одиночная установка мансардного окна:
 Мансардное окно VELUX GGL.
 Оклад VELUX EDW.
 В комплект окна также входят: штора VELUX DFD, маркизет VELUX MHL.
 Конструкции кровли - деревянные.
 Тепло- и звукоизоляция - ISOVER.
 Кровельный материал - цементно-песчаная черепица.
 Внутренняя обшивка - листы гипсокартонные Гургос.
 Внутренняя отделка - сухие строительные смеси Weber.Vetofonit (штукатурки, шпатлевки, плиточные клеи).

Данный чертёж, являясь частью технической документации, предназначенной исключительно для предоставления информации о продукции VELUX, не может быть воспроизведён полностью или частично любыми средствами в любой форме или использован иным образом без письменного на то разрешения.

Данный лист не может быть использован как рабочий чертёж. Размеры конструктивных элементов кровли, обозначенных на чертеже, и расстояния между ними должны назначаться в соответствии с проектной документацией. Данный чертёж предназначен лишь для иллюстрации принципа установки мансардных окон VELUX и не может гарантировать качественного её исполнения на строительной площадке.

Лист	Одиночное мансардное окно; облицовка на деревянном каркасе. Разрез А-А				
3.1		Изм.	Лист	№ документа	Подпись
					Дата

Формат А3

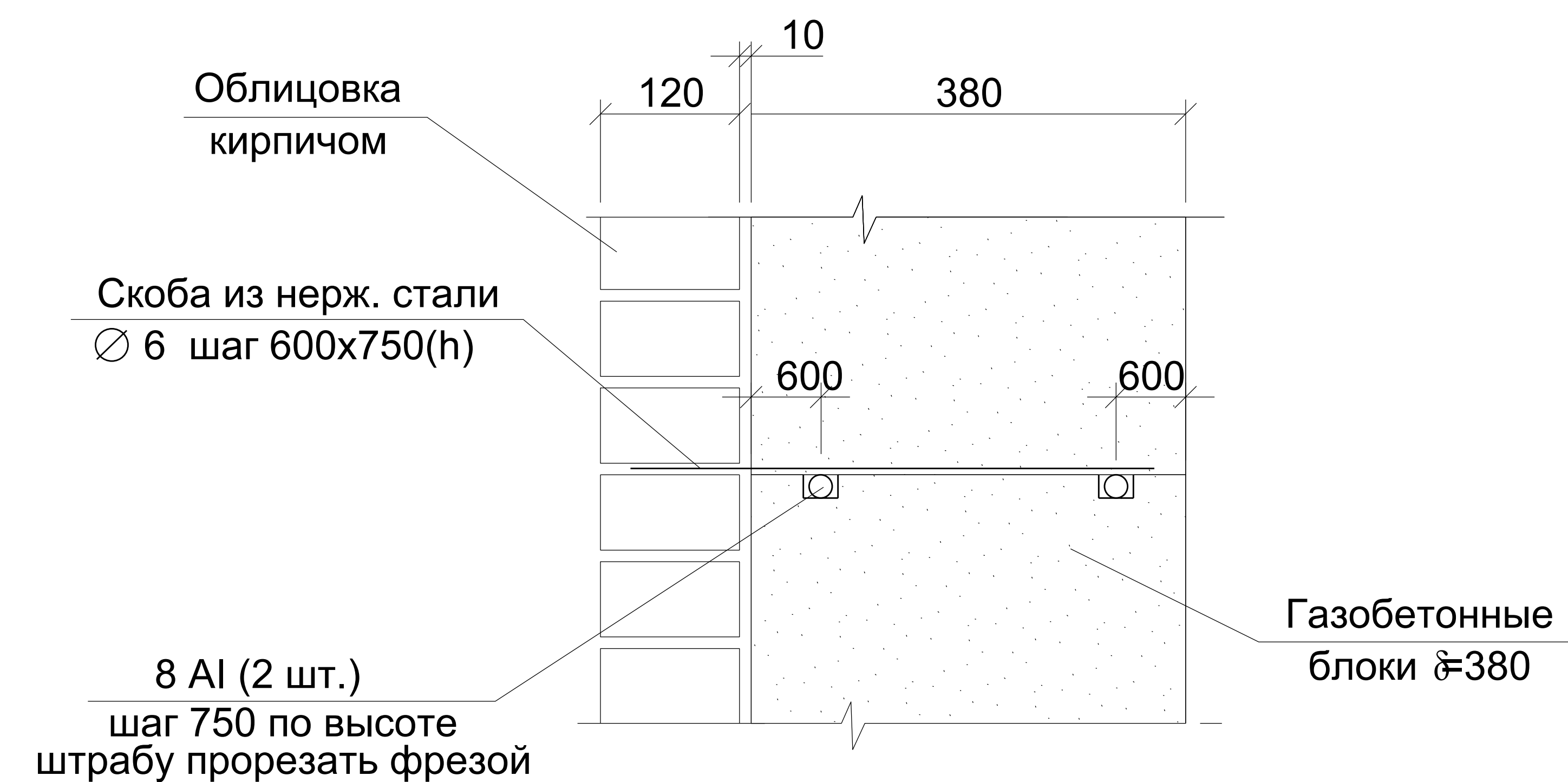
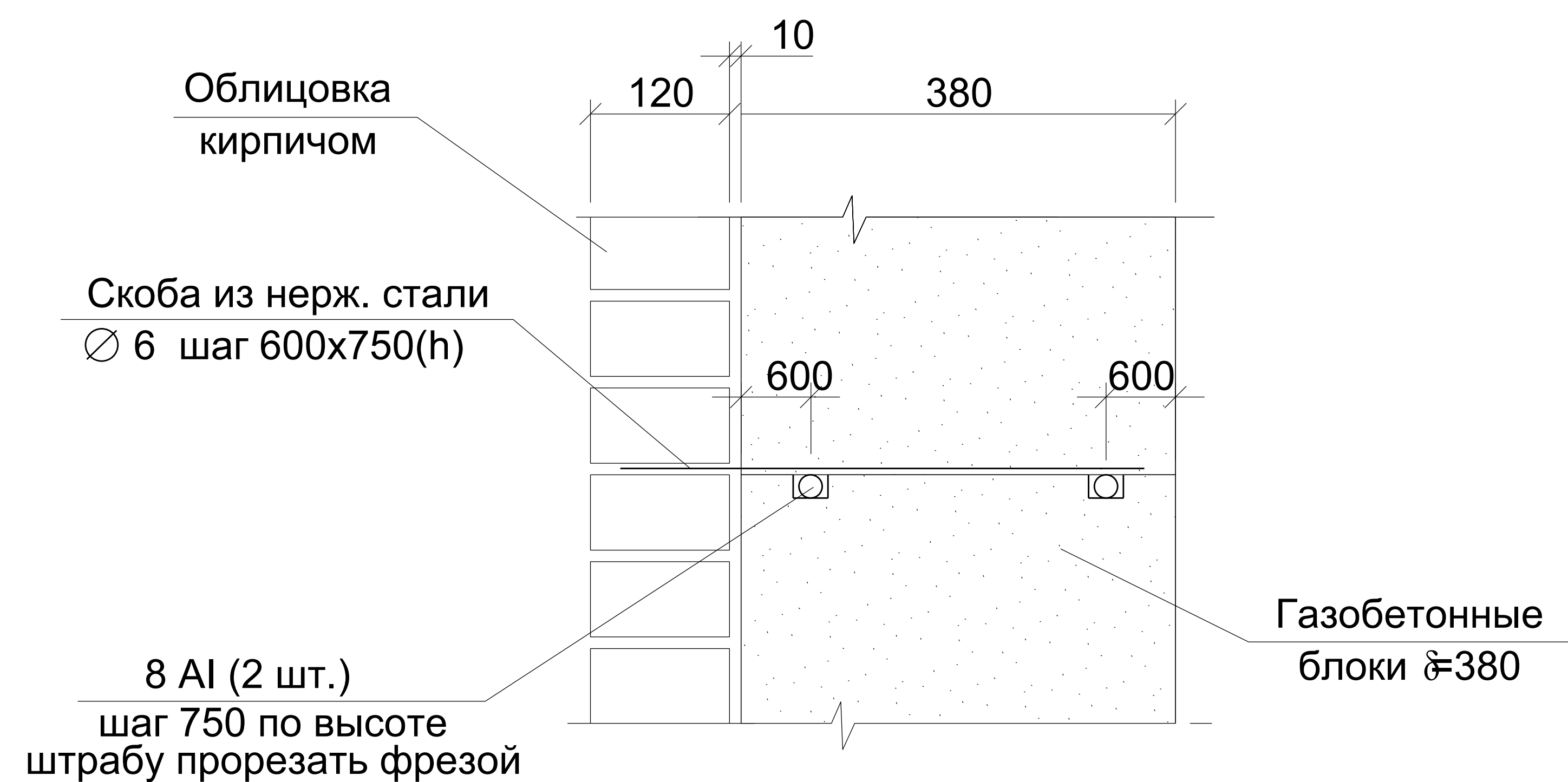

СПЕЦИФИКАЦИЯ ЭЛЕМЕНТОВ АРМИРОВАНИЯ СТЕНЫ ИЗ ГАЗОБЕТОНА (на 1м2)

Марка, поз.	Обозначение	Наименование	Кол.	Масса, кг.	Примеч.
1	ГОСТ 5781-82	∅ 8 A1 пм	2,7	0,395	

Примечание: расход материала в спецификации дан на 1 м² стены.

2014-AP

Индивидуальный жилой дом,
ул. Южная д.55, п.г.т. Крестцы, Крестецкий район,
Новгородская область.

Изм.	Кол.уч	Лист	№ док	Подпись	Дата	Стадия	Лист	Листов
Разработ.								
Провер.						П		
Гл. спец.								
ГАП								
Н. контр.								
Утв.								

Узел армирования стены
из газобетона.

Формат А4

СПЕЦИФИКАЦИЯ ЭЛЕМЕНТОВ АРМИРОВАНИЯ СТЕНЫ ИЗ ГАЗОБЕТОНА (на 1м2)

Марка, поз.	Обозначение	Наименование	Кол.	Масса, кг.	Примеч.
1	ГОСТ 5781-82	∅ 8 A1 пм	2,7	0,395	

Примечание: расход материала в спецификации дан на 1 м² стены.

2014-AP

Индивидуальный жилой дом,
ул. Южная д.55, п.г.т. Крестцы, Крестецкий район,
Новгородская область.

Изм.	Кол.уч	Лист	№ док	Подпись	Дата	Стадия	Лист	Листов
Разработ.								
Провер.						П		
Гл. спец.								
ГАП								
Н. контр.								
Утв.								

Узел армирования стены
из газобетона.

Формат А4